

POLE ESPOIR GRAND-EST



PRÉSENTATION [» NEXT →](#)



ENCADREMENT TECHNIQUE DU PÔLE ESPOIR GRAND-EST



JÉRÔME RICHERT
RESPONSABLE DU PÔLE ESPOIR
CADRE TECHNIQUE DE LIGUE
ENTRAÎNEUR PRINCIPAL



PAUL SOUCHON
CADRE TECHNIQUE DE LIGUE
ENTRAÎNEUR



AENSIO EMILI
CADRE TECHNIQUE DE LIGUE
EN ALTERNANCE DEJEPS
ENTRAÎNEUR

COORDINATION ET RELATIONS ADMINISTRATIVES :



GUILLAUME KRATZ



GUILLAUME SIMONIN

PRÉPARATION MENTALE : **LAURENCE AUERSWALD**

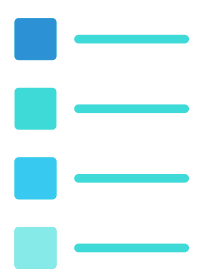

Pôle
ESPOIRS

EFFECTIF ACTUEL



2 PRIMAIRES



5 COLLÉGIENS



6 LYCÉENS



2 POST-BAC



15 AU TOTAL



PRIMAIRE

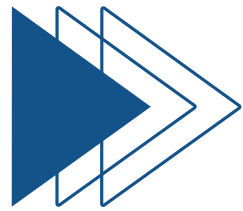

LUCAS REINBERGER



AGATHE ADOLFF

PHOTOGRAPHIE DU GROUPE

Pôle
ESPOIRS

SAISON 2023/2024



AVEC LES ANNÉES D'ÂGE

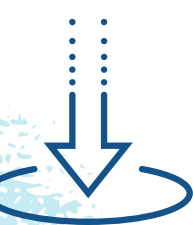

COLLEGE

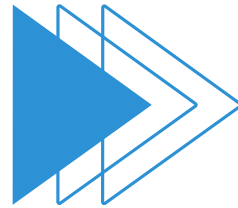

SIMON CLIN



SUZIE BORNERT



LUCAS SIMON



ROMÉO MULLER



MAEL MULLER

LYCÉE

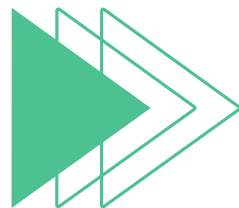

LOU KONECNY-ZOL



ELISE PUJOL



LÉA MINNI



MATHÉO RUDER



WILLIAM KOEHL



HUGO KOEHL

POST-BAC



CHARLOTTE LUTZ



OBED ASENSIO



LISTÉS HAUT-NIVEAU FFTT-ANS 2024

CAR CRITÈRES ✓



LISTÉS HAUT-NIVEAU FFTT-ANS 2024

CAR WILD-CARD FFTT



PUBLIC CIBLE DE LA FFTT POUR LES PÔLES ESPOIRS



3 CATÉGORIES D'ÂGES

- ***U12 : JOUEURS ET JOUEUSES NÉS EN 2011***
- ***U13 : JOUEURS ET JOUEUSES NÉS EN 2010***
- ***U14 : JOUEURS ET JOUEUSES NÉS EN 2009***
- ***PÔLE ESPOIR "FFTT" DOIT ÊTRE CONSTITUÉ
AUTOUR DE CE PUBLIC CIBLE***



COMPÉTITIONS



CALENDRIER

Sélections en stages et compétitions obligatoires

Tournois : très favorables en favorisant une série pour gagner et 2 séries pour chercher des perfs



COMPÉTITIONS PAR ORDRE D'IMPORTANCE

- 1 **RÉFÉRENCE** : Sélections nationales, circuit WTT, championnats de France, EMC, Stiga Masters, championnats du Grand Est
- 2 **QUALIFICATIVES** donc très importantes : Critérium Fédéral
- 3 **IMPORTANTES** : Championnat par équipe et sélections (IJ)
- 4 **TOURNOIS** : facultatifs (mais important => critères ANS)
- 5 **AUTRES** : nous consulter



RETOUR DE COMPÉTITION :
Ecole obligatoire si retour avant minuit

Fonctionnement
Saison 23-24

ACCOMPAGNEMENT EN COMPETITION

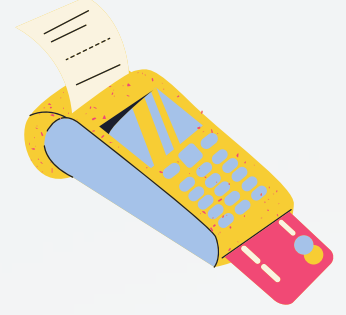

Facturation Critérium Fédéral N1 et Championnats de France Jeunes et Seniors

FRAIS DE DÉPLACEMENT

Joueurs + coachs

Pris en charge par les familles

**FRAIS D'HÉBERGEMENT
ET DE RESTAURATION**

Joueur

Pris en charge par les familles

**FRAIS D'HÉBERGEMENT
ET DE RESTAURATION**

Coachs

Pris en charge par la Ligue

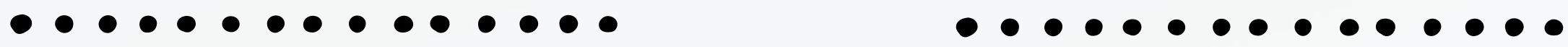

Circuit  WTT + Stiga Masters

FRAIS DE DÉPLACEMENT

Joueur(s) + coach(s)

Pris en charge par les familles

**FRAIS D'HÉBERGEMENT
ET DE RESTAURATION**

Joueur(s) + coach(s)

Pris en charge par les familles

FRAIS D'ENCADREMENT

Coach(s)

Pris en charge par la Ligue



ACCOMPAGNEMENT EN COMPÉTITION



Circuit WTT (free) ➤ (co-organisation famille et ligue)

Coach Pôle peut-être mis à disposition, à condition que le quotidien de la structure soit assuré

Critérium Fédéral N1 ➤ organisation logistique par la ligue

Coaching par les entraîneurs du Pôle en collaboration et avec éventuel soutien des coachs clubs

Critérium Fédéral N2 ➤ organisation et coaching par les clubs

Championnats du Grand Est ➤ organisation et coaching par les clubs



Coaching

Critérium Fédéral N1 et Championnats de France Jeunes - Seniors

La « règle de base » est qu'il n'y ait pas de coaching lorsque 2 joueurs du Pôle Espoir se rencontrent, sauf si les deux joueurs sont tous les deux coachés par leur entraîneur de club.

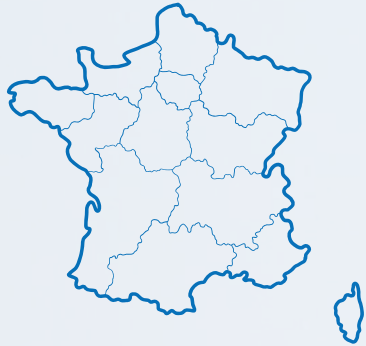

ENTRÉE AU COLLÈGE



SCOLARITÉ

Dérogation scolaire pour le collège
Hans Arp (infos par le CREPS)



SI VALIDÉ SUR LISTE OFFICIELLE
FFTT DU PÔLE ESPOIR



INTERNAT

L'athlète bénéficie d'une place à
l'internat du CREPS



RÔLE DES PARENTS



PARENTS



À FAIRE



ENCOURAGER/SOUTENIR

INTERVENIR SUR LE COMPORTEMENT

ALLER DANS LE SENS DU "RÈGLEMENT" DU PÔLE

DÉVELOPPER DE L'AUTONOMIE

À ÉVITER



PARLER DE TECHNIQUE, TACTIQUE

RÉAGIR À CHAUD - AFFECTIF

SE "SUR-IMPLIQUER"

COMPARER AVEC LES AUTRES

FAIRE CONFIANCE AUX ENTRAÎNEURS !

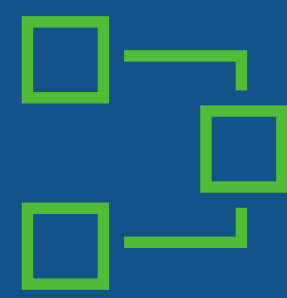

PROCESSUS DE COMMUNICATION



- ① UN ENTRETIEN "FORMEL" INDIVIDUEL DANS L'ANNÉE (DÉCEMBRE/JANVIER)
- ② UN AUTRE, SI NÉCESSAIRE, VERS MARS/AVRIL (PÉRIODE DES VŒUX POUR N+1)
- ③ ÉCHANGES PAR MAIL, PAR TÉLÉPHONE, ET ENTRETIENS AU BESOIN

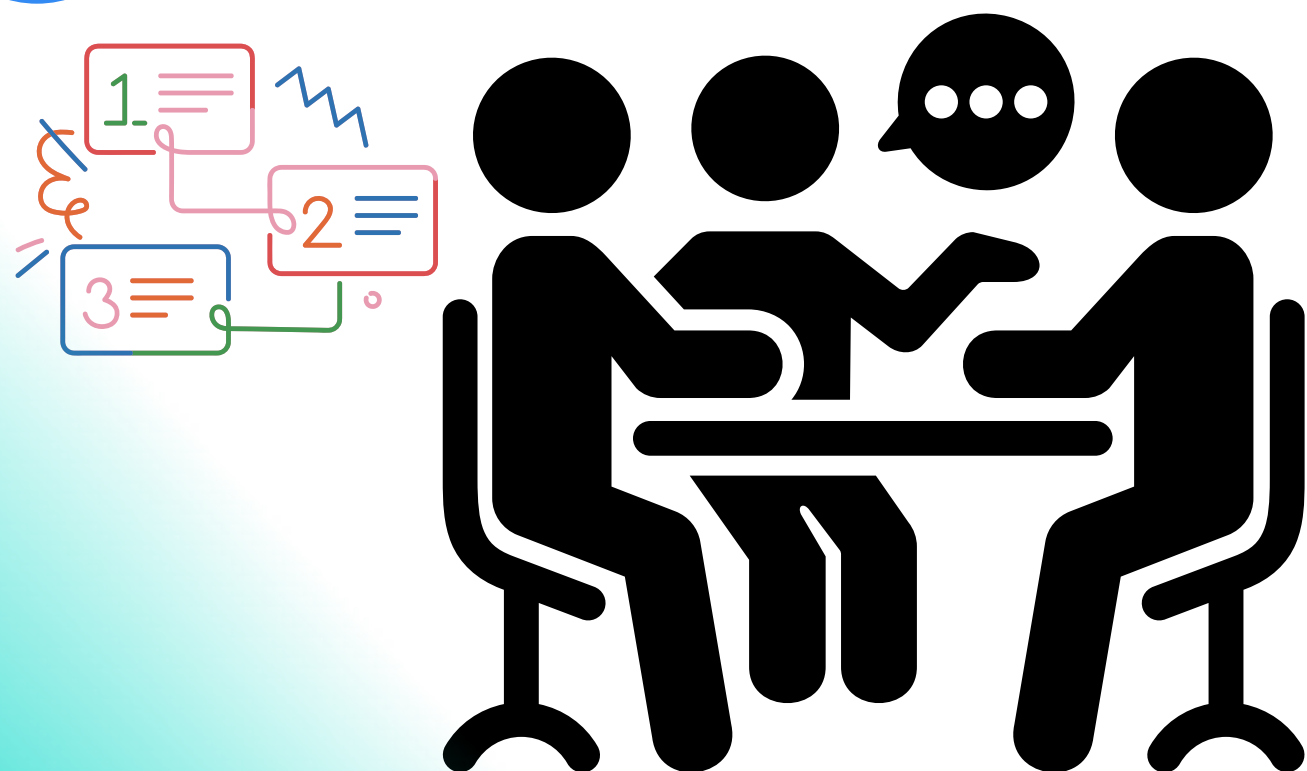

JÉRÔME



jerome.richert@lgett.fr

07.71.00.92.60

LE RÔLE MAJEUR DE LA DÉTECTION

POUR ALIMENTER EN CONTINU LE PÔLE ESPOIR



SÉBASTIEN KOEHLER
RESPONSABLE RÉGIONAL
DÉTECTION



POSTE DÉDIÉ A LA DÉTECTION



Ligue du Grand Est
de Tennis de Table

GROUPE RÉGIONAL DÉTECTION

9 PROFILS RETENUS

NOMBRE VARIABLE SELON LES SAISONS

Conventions individuelles

Suivi individualisé

Stages immersion Pôle



SAMUEL SABRI



AGATHE ADOLFF



LUCAS REINBERGER



AVELINA DIRMENT



ALESSANDRA MULLER



**ARTHUR
BOCCALINI-CHOPIN**



HUGO STOCKLOUSER



ZOÉ BLANCHET



JULIE BACKENSTRASS



PROCESSUS DE DETECTION



Ligue du Grand Est
de Tennis de Table



U6-U7

1

Recruter de jeunes talents, les initier au club, faire participer aux premières actions départementales

2

Ces années marquent le début de la détection des meilleurs profils pour le GRD. Participation active aux actions départementales et début du parcours vers les actions régionales. Participation à toutes les compétitions Jeunes pour commencer à marquer les premiers points au classement.

U8-U9

3

Accompagnement accru à l'entraînement, avec échanges hebdomadaires avec leurs entraîneurs référents. Participation aux compétitions seniors pour marquer les points nécessaires à une entrée possible au Pôle Espoir

4

Permettre l'entrée au sein du Pôle Espoir à nos meilleurs profils du Groupe Régional Détection

U10-U11

Pôle Espoir





PROJET DE CRÉATION D'UN CENTRE RÉGIONAL D'ENTRAÎNEMENT



Ligue du Grand Est
de Tennis de Table

CONTEXTE



PROBLÉMATIQUE



OBJECTIF

PROJET

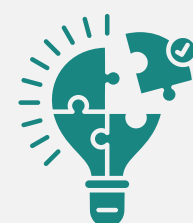

ASSOCIÉ PÔLE ESPOIR ET CENTRE DE PERFORMANCE RÉGIONAL AU CREPS DE STRASBOURG



ACCUEILLIR ET GARDER LES PROFILS CIBLÉS PAR LA LIGUE

PLATEAU D'ENTRAINEMENT COMMUN

PÔLE ESPOIR *Pôle*
ESPOIRS



* PARTENAIRES D'ENTRAINEMENT

* PRIMAIRES PRÉ-PÔLE

* POST-BAC NON-LISTÉS

* LYCÉENS NON-LISTÉS

HAUT NIVEAU

CENTRE
RÉGIONAL
D'ENTRAINEMENT

NEW

CENTRE DE PERFORMANCE RÉGIONAL

NIVEAU RÉGIONAL

* ATHLÈTES LISTÉS HN

* WILD-CARD FFTT

* UT1 NOUVEAUX ENTRANTS

GARANTIR UN EFFECTIF STABLE SUR LE PLATEAU D'ENTRAINEMENT

