COLLOQUE DES CADRES DE L'ARBITRAGE

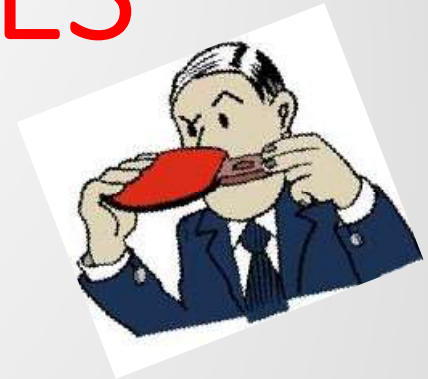

Samedi 13 septembre 2025 – Ingersheim

Dimanche 14 septembre 2025 – Etrepigny

Vendredi 19 septembre 2025 – Tomblaine

Ligue du Grand Est de Tennis de Table

Ordre du jour

- **Mots d'accueil**
- **Désignation des cadres de l'arbitrage**
  - ✓ Arbitres
  - ✓ Juges-Arbitres
    - Championnat par équipes
    - Autres épreuves régionales
- **La formation**
  - ✓ Programme de la saison 2025-2026
  - ✓ La remise des diplômes
  - ✓ La formation continue
- **Les modifications des règles et règlements**
- **Informations sur l'arbitrage et le juge-arbitrage**
- **Séance de travail collective sur les règlements**
- **Réponses aux questions des participants**

Ligue du Grand Est de Tennis de Table
LGETT

Mots d'accueil

Jean-Emmanuel LEGRY

Vice-président LGETT,
en charge de la gestion de l'activité

Yohan DECLOMESNIL

Président de la Commission Régionale d'Arbitrage (CRA)

Ligue du Grand Est de Tennis de Table
LGETT

Désignations des cadres de l'arbitrage

Désignation des arbitres

Epreuves régionales de prestige, nationales et internationales

Ligue du Grand Est de Tennis de Table

Désignations des arbitres

Epreuves régionales de prestige

Dates	Compétitions	Lieux
20-21 décembre 2025	Internationaux Jeunes Du Grand Est	Pont-à-Mousson
1er mars 2026	Finale Régionale des Interclubs	Maizières-lès-Metz
26 avril 2026	Finales Régionales Par Classement	Faulquemont
13-14 juin 2026	Championnats du Grand Est	Haguenau Wissembourg

Ligue du Grand Est de Tennis de Table
LGETT

Désignations des arbitres

Epreuves nationales et internationales

Dates	Compétitions	Lieux
18-19 octobre 2025	1er tour du Critérium Fédéral National 2 (*)	Haguenau Wissembourg
24-25 janvier 2026	3ème tour du Critérium Fédéral National 2 (*)	Charleville-Mézières
du 13 au 15 mars 2026	4ème tour du Critérium Fédéral National 1	Pont-à-Mousson
du 28 au 30 août 2026	Euro MiniChamp's	Schiltigheim

(*) épreuve non organisée par la Ligue

Ligue du Grand Est de Tennis de Table
LGETT

Désignations des arbitres

Fonctionnement

- **<u>Désignations des arbitres et communication</u>:**
  - ✓ <u>Octobre</u>: IJGE, CFN1
  - ✓ <u>Janvier</u>: épreuves de prestige

    => Liste des arbitres retenus, non retenus et sur liste d'attente

    => Liste rendue publique

- **<u>Envoi de la convocation officielle</u>**:
  - 15 jours / 1 mois avant l'épreuve

Pensez à prendre votre tenue d'arbitre

Ligue du Grand Est de Tennis de Table

Désignations des arbitres

Ligue du Grand Est de Tennis de Table

Désignations des arbitres

Ligue du Grand Est de Tennis de Table

☐ EPREUVE NATIONALE
☑ EPREUVE DE PRESTIGE

FINALES REGIONALES PAR CLASSEMENT

FAULQUEMONT - mardi 08 mai 2018

JA :	MARTIN Paul
JAA :	PIERRE Jean
RE :	MICHEL Albert
RA :	POINT Jérôme
DELEGUE :	SAMUEL Vincent
SUPERVISEURS :	

Arbitres désignés:

	NOM	Prénom	Remarque
1	MARC	Vincent	
2	PETIT	Marc	
3	GRAND	Jean	
4	JACQUES	Pierre	
5	PHILIPPE	Paul	

Arbitres sur liste d'attente

	NOM	Prénom	Remarque
1	VEILLOR	Jean	
2	MAXIME	Alice	

Arbitres non retenus

	NOM	Prénom	Remarque
1	CAR	Albin	
2	SARRE	Jennifer	

Remarque:

⇨ Réunion des arbitres à 08h00

Ligue du Grand Est de Tennis de Table

Désignations des arbitres

Ligue du Grand Est de Tennis de Table
Maison Régionale des Sports, 13 rue Jean Moulin – CS 70001 – 54510 TOMBLAINE
téléphone : 03.83.18.87.87 - adresse mél : contact@lgett.fr - site internet : www.lgett.fr

Commission Régionale d'Arbitrage

A destination de :

REFF Jean Claude

A Tomblaine, le jeudi 05 juin 2025

CONVOCATION

Cher(e) collègue,

J'ai le plaisir de vous informer que vous avez été désigné(e) comme arbitre sur l'épreuve suivante :

Championnats Individuels du Grand Est
les samedi 21 et dimanche 22 juin 2025
à **METZ**

- Lieu de la compétition :
  Complexe Sportif St Symphorien
  Bld St Symphorien
  57050 LONGEVILLE LES METZ

- Horaires :
  La compétition débutera à 10h00 le samedi et 09h00 le dimanche.
  Présence obligatoire à la réunion des arbitres à 09h00 le samedi et 08h15 le dimanche

- Officiels :
  Le juge-arbitre sera Vincent BLANCHARD et le délégué sera Philippe BOLMONT.

- Covoiturage :
  Pour des raisons écologique et d'économie financière, nous vous invitons fortement à regroupes vos déplacements et favoriser grandement le covoiturage. Pour vous aider, une liste

Ligue du Grand Est de Tennis de Table

Désignations des cadres de l’arbitrage

Désignation des clubs juges-arbitres

Championnat par équipes

Ligue du Grand Est de Tennis de Table

Désignations des clubs juges-arbitres

Juge-arbitrage des rencontres

Juge-Arbitrage	Pro	Nat. 1, 2 + Nat. 3 Messieurs	Pré-Nat. Messieurs	GE Elite	Pré-Nat. Dames	GE 1,2,3	GE 4, 5, 6, 7
Qui ?	1 des 2 AN	1 JA1 neutre actif			1 JA1 actif non joueur	1 JA1 actif pouvant être joueur	Un licencié majeur
Désigné par / Fourni par	CFA	CRA => désignation d'un club JA			Club		
Payé par	FFTT	Club recevant			N/A		
Prestations extérieures par saison et par équipe engagée	7 max.					1 max.	N/A

Désignations des clubs juges-arbitres

Arbitrage des parties

Arbitrage	**Nat. 1, 2 Dames et Messieurs Nat. 3 Messieurs**	**Pré-Nat. Messieurs**	**Pré-Nat. Dames, Grand Est**
Nombre	2 arbitres officiels non joueurs **AR minimum**	2 arbitres officiels non joueurs **AC minimum**	Arbitrage partagé
Fourni par	Le club recevant		

Attention, les obligations des clubs sont soumises aux amendes (bien mentionner la présence ou non des arbitres officiels non joueurs par le JA, ainsi que leur grade)

Nationale 2 Dames : arbitrage des parties (II.114)

Tolérance / Souplesse sur le grade des arbitres

AR normalement

AC possible si le club se met en conformité sur la saison (prévenir la FFTT)

Ligue du Grand Est de Tennis de Table

Désignations des clubs juges-arbitres

Défraiement

<u>Frais à payer par le club recevant:</u>

prestation de 25€

+

déplacement 0,25€/km sur la distance aller-retour (club à club)

Ligue du Grand Est de Tennis de Table

Désignations des clubs juges-arbitres

Desiderata des clubs en obligation

Possibilité de formuler vos **desideratas** sur la saison en fonction de la disponibilité de vos juges-arbitres.

=> Formulaire en ligne

15 août pour la phase 1

25 janvier pour la phase 2

Ligue du Grand Est de Tennis de Table
LGETT

Désignations des clubs juges-arbitres

Des en

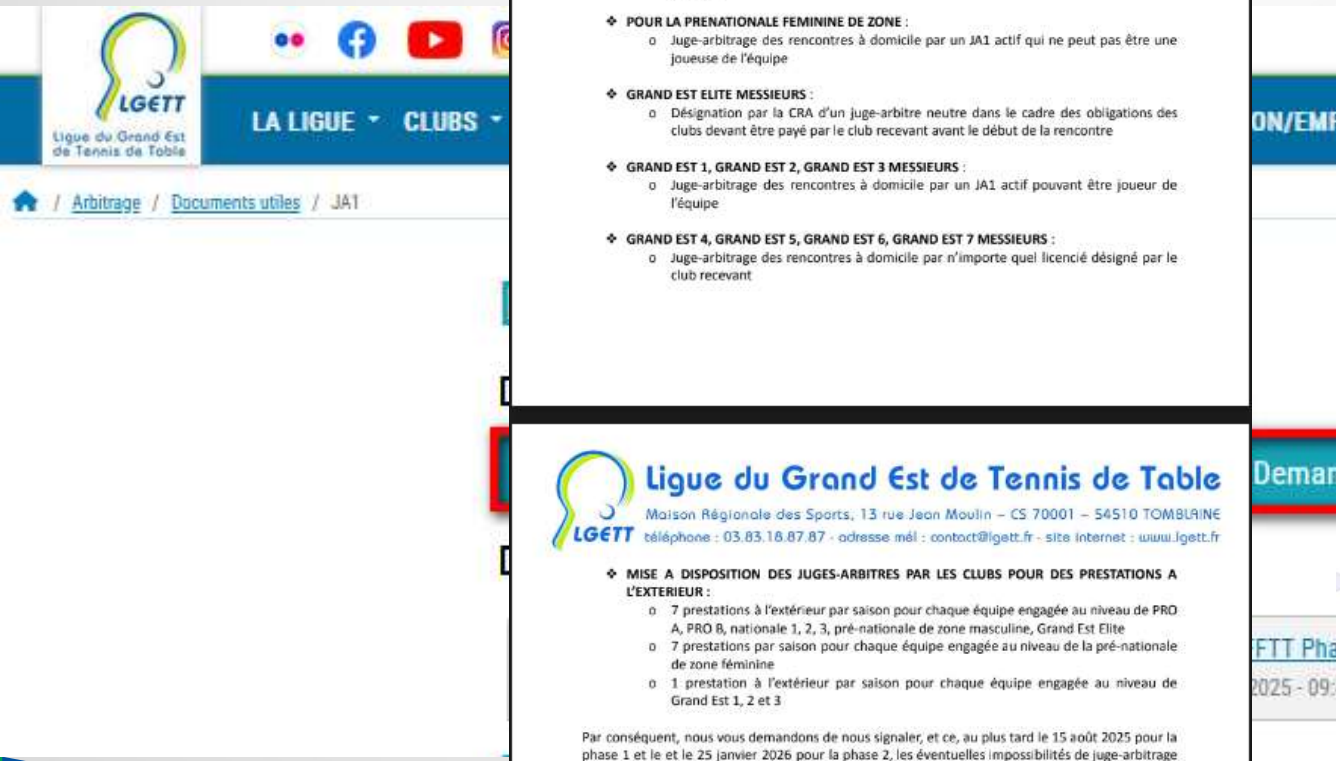

- **POUR LA PRENATIONALE MASCULINE DE ZONE** :
  - Désignation par la CRA d'un juge-arbitre neutre dans le cadre des obligations des clubs devant être payé par le club recevant avant le début de la rencontre
  - Mise à disposition sur toutes les rencontres à domicile de 2 arbitres officiels non joueurs
- **POUR LA PRENATIONALE FEMININE DE ZONE** :
  - Juge-arbitrage des rencontres à domicile par un JA1 actif qui ne peut pas être une joueuse de l'équipe
- **GRAND EST ELITE MESSIEURS** :
  - Désignation par la CRA d'un juge-arbitre neutre dans le cadre des obligations des clubs devant être payé par le club recevant avant le début de la rencontre
- **GRAND EST 1, GRAND EST 2, GRAND EST 3 MESSIEURS** :
  - Juge-arbitrage des rencontres à domicile par un JA1 actif pouvant être joueur de l'équipe
- **GRAND EST 4, GRAND EST 5, GRAND EST 6, GRAND EST 7 MESSIEURS** :
  - Juge-arbitrage des rencontres à domicile par n'importe quel licencié désigné par le club recevant

Ligue du Grand Est de Tennis de Table

Maison Régionale des Sports, 13 rue Jean Moulin – CS 70001 – 54510 TOMBLAINE
téléphone : 03.83.18.87.87 - adresse mél : contact@lgett.fr - site internet : www.lgett.fr

- **MISE A DISPOSITION DES JUGES-ARBITRES PAR LES CLUBS POUR DES PRESTATIONS A L'EXTERIEUR** :
  - 7 prestations à l'extérieur par saison pour chaque équipe engagée au niveau de PRO A, PRO B, nationale 1, 2, 3, pré-nationale de zone masculine, Grand Est Elite
  - 7 prestations par saison pour chaque équipe engagée au niveau de la pré-nationale de zone féminine
  - 1 prestation à l'extérieur par saison pour chaque équipe engagée au niveau de Grand Est 1, 2 et 3

Par conséquent, nous vous demandons de nous signaler, et ce, au plus tard le 15 août 2025 pour la phase 1 et le et le 25 janvier 2026 pour la phase 2, les éventuelles impossibilités de juge-arbitrage que vous auriez sur la saison en matière de prestations à l'extérieur de votre club soit via le coupon réponse se trouvant à la fin de ce courrier, soit au travers du formulaire en ligne à l'adresse suivante :

https://forms.gle/8mgUN8ec5wzFybhM9

Nous essaierons dans la mesure du possible de tenir compte de vos désidératas.

Le Président de la CRA

Phase 1 :

	Date souhaitée	Date non souhaitée
13 septembre 2025: journée 1 Nat. / PNZ	☐	☐
27 septembre 2025: journée 1 GEE - journée 2 Nat. / PNZ	☐	☐
11 octobre 2025: journée 2 GEE - journée 3 Nat. / PNZ	☐	☐
08 novembre 2025: journée 3 GEE	☐	☐
15 novembre 2025: journée 4	☐	☐
29 novembre 2025: journée 5	☐	☐
13 décembre 2025: journée 6	☐	☐
10 janvier 2026: journée 7	☐	☐

Phase 2 :

	Date souhaitée	Date non souhaitée
07 février 2026: journée 1	☐	☐
07 mars 2025: journée 2	☐	☐
21 mars 2026: journée 3	☐	☐

Désignations des clubs juges-arbitres

Les clubs désignés

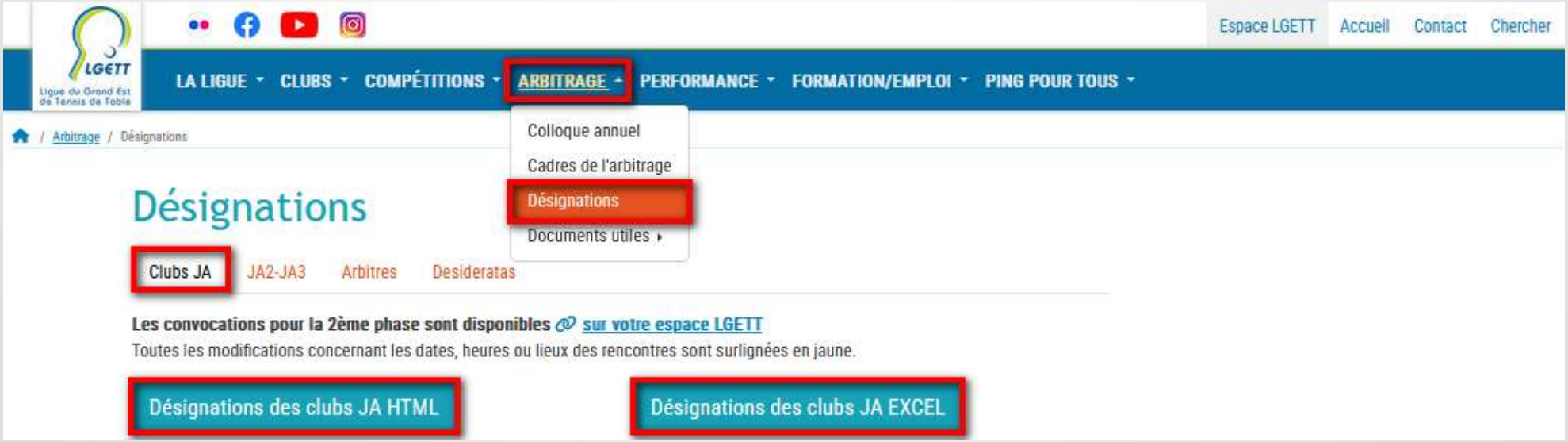

Ligue du Grand Est de Tennis de Table

Désignations des clubs juges-arbitres

Les clubs désignés

Ligue du Grand Est de Tennis de Table

LIGUE DU GRAND EST DE TENNIS DE TABLE

COMMISSION REGIONALE D'ARBITRAGE

DESIGNATION DES CLUBS JUGES-ARBITRES

Dernières modifications représentées en caractère rouge sur fond jaune pour les horaires des rencontres ou les modifications de salle

Dernière mise à jour: le 29 août 2025 à 23h22m18s

Phase	N° Journée	Date	Heure	Echelon	Sexe	Poule	Club recevant	Club visiteur	Club JA	Changement de salle ?
1	1	samedi 13 septembre 2025	16H00	NATIONALE 1	MESSIEURS	3	T.T.HAGUENAU WISSEMBOURG 2	DOUAI TT 1	GRIESHEIM DINGSHEIM TT	
1	1	samedi 13 septembre 2025	16H00	NATIONALE 1	MESSIEURS	3	CHARLEVILLE MEZIERES ARDENNES TT 1	NANTES ST MEDARD DOULON 1	ETREPIGNY TT	
1	1	samedi 13 septembre 2025	16H00	NATIONALE 1	MESSIEURS	3	REIMS OLYMPIQUE TT 1	ISSY LES MOULINEAUX EP 1	REIMS ASPTT	
1	1	samedi 13 septembre 2025	16H00	NATIONALE 1	MESSIEURS	4	T.T.HAGUENAU WISSEMBOURG 1	ISTRES TT 2	GRIESHEIM DINGSHEIM TT	
1	1	samedi 13 septembre 2025	16H00	NATIONALE 1	MESSIEURS	4	METZ TENNIS DE TABLE 1	PONTAULT COMBAULT UMS TT 1	MONTIGNY LES METZ T.T.	
1	1	samedi 13 septembre 2025	16H00	NATIONALE 2	DAMES	4	CHARLEVILLE MEZIERES ARDENNES TT 1	CP QUEVILLY / ETREPAGNY TT ENT 1	BAZEILLES PPC	
1	1	samedi 13 septembre 2025	16H00	NATIONALE 2	DAMES	5	SARREBOURG TT 1			
1	1	samedi 13 septembre 2025	16H00	NATIONALE 2	DAMES	5	VILLERS LES NANCY C.O.S. 1	MAIZIERES-LES-METZ TT 1	NANCY S.L.U.C.	
1	1	samedi 13 septembre 2025	17H00	NATIONALE 2	MESSIEURS	3	NEUVES MAISONS TT 1	PARIS 13 TT 1	HERIMENIL T.T.	
1	1	samedi 13 septembre 2025	16H00	NATIONALE 2	MESSIEURS	3	MULHOUSE TENNIS DE TABLE 1	ROUEN SPO 3	ILLZACH TTSJB	
1	1	samedi 13 septembre 2025	16H00	NATIONALE 3	MESSIEURS	2	VERDUN S.A.V.T.T. 1	SAINT DENIS TT93 2	SAINT MIHIEL P.P.C.	
1	1	samedi 13 septembre 2025	16H00	NATIONALE 3	MESSIEURS	2	MULHOUSE TENNIS DE TABLE 2	VESOUL EM 1	ILLZACH TTSJB	
1	1	samedi 13 septembre 2025	16H00	NATION						
1	1	samedi 13 septembre 2025	16H00	NATION						
1	1	samedi 13 septembre 2025	16H00	NATION						
1	1	samedi 13 septembre 2025	16H00	PRE-NATIONALE	MESSIEURS	1	NEUVES MAISONS TT 2	PONT A MOUSSON A.S.T.T. 1	HERIMENIL T.T.	
1	1	samedi 13 septembre 2025	16H00	PRE-NATIONALE	MESSIEURS	1	T.T.HAGUENAU WISSEMBOURG 5	CHEVIGNY TT 1	BETSCHDORF TT	
1	1	samedi 13 septembre 2025	16H00	PRE-NATIONALE	MESSIEURS	1	CHARLEVILLE MEZIERES ARDENNES TT 4	ROMILLY SPORTS 10 1	FLOING PPC	
1	1	samedi 13 septembre 2025	16H00	PRE-NATIONALE	MESSIEURS	2	ILLZACH TTSJB 1	FORBACH U.S.T.T. 1	WITTELSHEIM MDPA TT	
1	1	samedi 13 septembre 2025	16H00	PRE-NATIONALE	MESSIEURS	3	SARREBOURG TT 1	CHALONS-EN-CHAMPAGNE TT 1	ZORN TT HOCHFELDEN	
1	1	samedi 13 septembre 2025	16H00	PRE-NATIONALE	MESSIEURS	3	T.T.HAGUENAU WISSEMBOURG 4	SAINT APOLLINAIRE ASC 1	BETSCHDORF TT	
1	1	samedi 13 septembre 2025	16H00	PRE-NATIONALE	MESSIEURS	3	CHARLEVILLE MEZIERES ARDENNES TT 3	VESOUL EMTT 2	FLOING PPC	
1	1	samedi 27 septembre 2025	16H00	GRAND EST ELITE	MESSIEURS	1	HOERDT T.T. 1	BAZEILLES PPC 2	STRASBOURG RC	
1	1	samedi 27 septembre 2025	16H00	GRAND EST ELITE	MESSIEURS	1	BARR TENNIS DE TABLE 1	SPICHEREN C.S.N. 1	OBERNAI CA	
1	1	samedi 27 septembre 2025	16H00	GRAND EST ELITE	MESSIEURS	1	SARREGUEMINES A.S.T.T. 1	REIMS ASPTT 1	OBERGAILBACH U.P.	
1	1	samedi 27 septembre 2025	16H00	GRAND EST ELITE	MESSIEURS	1	FREYMING-ST MAURICE CCL 1	STRASBOURG EUROMETROPOLE TT 1	SPICHEREN C.S.N.	
1	1	samedi 27 septembre 2025	16H00	GRAND EST ELITE	MESSIEURS	2	STE MARIE AUX CHENES ASPTT 1	BAZEILLES PPC 1	BATILLY TENNIS DE TABLE	
1	1	samedi 27 septembre 2025	16H00	GRAND EST ELITE	MESSIEURS	2	COLMAR MJC 1	BERGHEIM CSS 1	COLMAR AJE	

ATTENTION AUX DECALAGES J1, J2 et J3

Désignations des clubs juges-arbitres

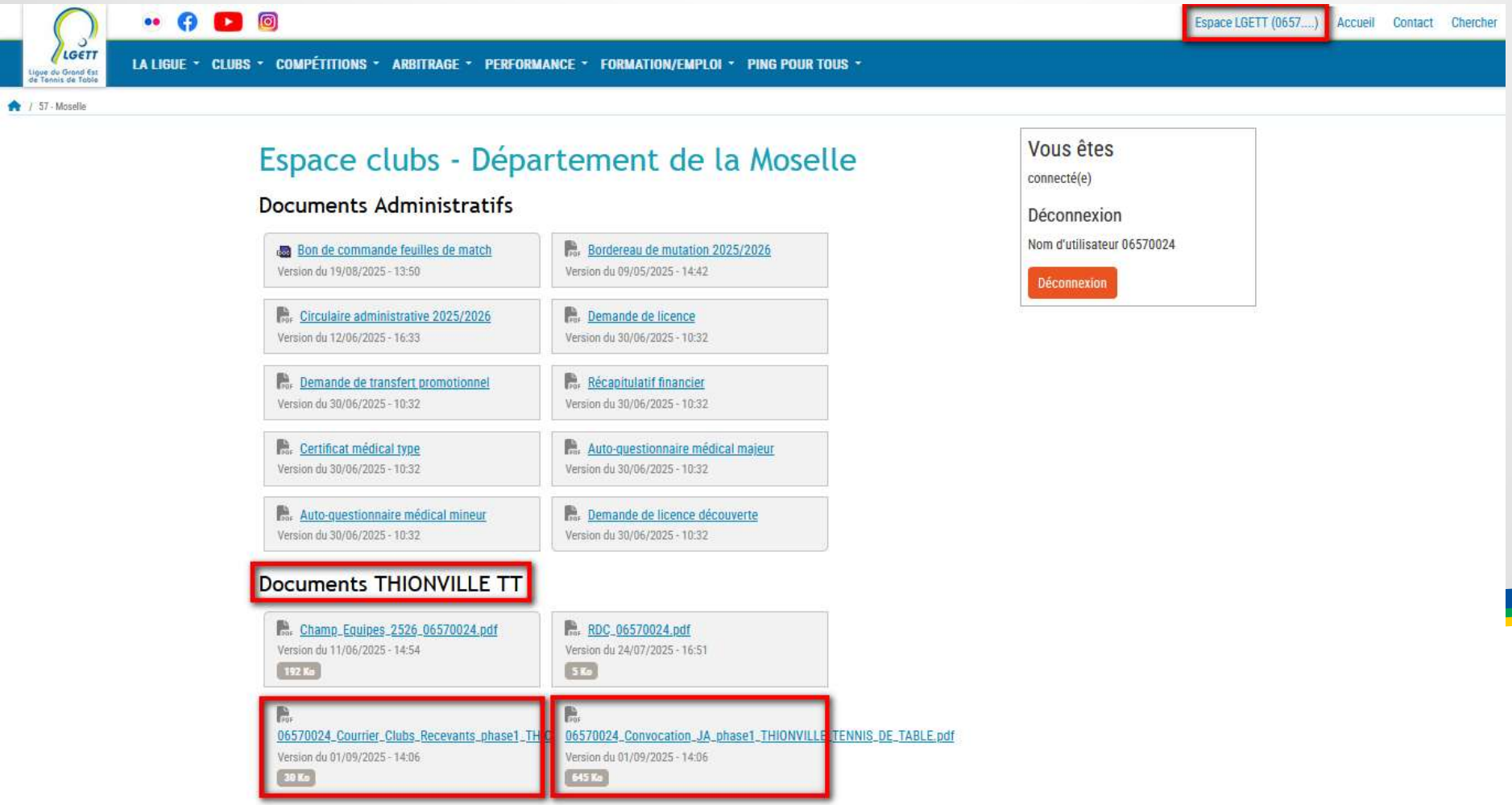

Désignations des clubs juges-arbitres

LIGUE DU GRAND EST DE TENNIS DE TABLE
Maison Régionale des Sports
13 rue Jean Moulin – CS 70001
54510 TOMBLAINE
Mél : contact@lgett.fr
Tél : 03 83 18 87 87

SAISON 2025/2026

ARB 2.13

CONVOCATION

À l'association de : THIONVILLE TENNIS DE TABLE

J'ai l'avantage de vous informer que vous êtes désigné(e) pour diriger la rencontre suivante du CHAMPIONNAT DE FRANCE PAR EQUIPES MESSIEURS.

Phase : 1 **Journée n° :** 5 **Division :** NATIONALE 3 **Poule :** 14

Opposant MANOM J.S. 1 **à** JEUMONT PPC 1

Le SAMEDI 29 NOVEMBRE 2025 **à** 16H00

Lieu de la rencontre : adresse de la salle du club recevant

Pour plus de renseignements sur le lieu et le correspondant du club, merci de se référer à l'annuaire de la Ligue ou aux « documents utiles » du JA1 sur le site Internet (rubriques « La ligue / Communication / Annuaire Régional » et « Arbitrage / Documents utiles »).

Vos frais vous seront réglés avant la rencontre par l'association qui reçoit. Ils s'élèvent à :

INDEMNITE FIXE		DEPLACEMENT (*)		TOTAL
25 €	+	Kms x 0.25 €	=	€

(*) distance réalisée par le juge-arbitre dans la limite de la distance aller-retour entre les salles du club recevant et du club initialement désigné.

Veuillez agréer mes salutations sportives.

Le Président de la CRA
Yohan DECLOMESNIL

Les Responsables des Nominations
Membres de la CRA
Marc FRIANT
Alexandra BURRUS

Convocation officielle pour le club désigné

Courrier officiel pour le club recevant

Ligue du Grand Est de Tennis de Table
Maison Régionale des Sports, 13 rue Jean Moulin – CS 70001 – 54510 TOMBLAINE
téléphone : 03.83.18.87.87 - adresse mél : contact@lgett.fr - site internet : www.lgett.fr

COMMISSION REGIONALE D'ARBITRAGE

Association : THIONVILLE TENNIS DE TABLE

Tomblaine, le 28 août 2025

Madame, Monsieur,

Je vous informe que le juge-arbitre de l'Association ci-dessous mentionnée a été désigné pour diriger, dans votre salle, la rencontre suivante du Championnat de France par équipes MESSIEURS :

Journée n°1 – GRAND EST ELITE – Poule 2

Opposant

THIONVILLE TENNIS DE TABLE 1 à ANOULD CERCLE PONGISTE 1

Le **SAMEDI 27 SEPTEMBRE 2025 à 16H00**

Club fournissant le juge arbitre : **MANOM J.S.**

Montant des frais à régler au juge-arbitre avant le début de la rencontre :

INDEMNITE FIXE	+	DEPLACEMENT (*)	=	TOTAL
25 €	+	_____ kms x 0,25 euros	=	_____ €

(*) distance réalisée par le juge-arbitre dans la limite de la distance aller-retour entre les salles du club recevant et du club initialement désigné.

En cas de modification de date, de lieu ou d'horaire de la rencontre, je vous prie de bien vouloir en informer l'association fournissant le juge-arbitre.

Vous devez régler les frais de juge-arbitrage avant le début de la rencontre.

Salutations sportives.

Le Président de la CRA
Yohan DECLOMESNIL

Les Responsables des Nominations
Membres de la CRA
Marc FRIANT
Alexandra BURRUS

Désignations des clubs juges-arbitres

Solutions alternatives

- Possibilité de juge-arbitrer sur un même lieu
  2 rencontres pour un même **JA1**
- **Bourse aux arbitres**
- **Solliciter les clubs voisins** ayant des JA1 actifs
- Possibilité d'**échanger** une prestation **avec un club voisin** nommé sur une rencontre à une autre date (prévenir la CRA)

Ligue du Grand Est de Tennis de Table
LGETT

Désignations des clubs juges-arbitres

Remplacement et convocations

- Si un JA d'un autre club effectue cette prestation, les **frais supplémentaires** doivent être pris en charge par le club initialement nommé

=> base de remboursement: distance club recevant – club nommé

- Les clubs désignés ont reçu l'information par **mail** et ces désignations se trouvent sur le site Internet (espace LGETT)

=> se rapprocher du correspondant du club

Ligue du Grand Est de Tennis de Table
LGETT

Désignations des clubs juges-arbitres

La bourse aux arbitres

Ligue du Grand Est de Tennis de Table

Désignations des clubs juges-arbitres

La bourse aux arbitres

Ligue du Grand Est de Tennis de Table
LGETT

LIGUE DU GRAND EST DE TENNIS DE TABLE
COMMISSION REGIONALE D'ARBITRAGE

BOURSE AUX ABITRES

La bourse aux arbitres est une liste de cadres de l'arbitrage (arbitres ou juges-arbitres) prêts à effectuer des prestations en dehors de leur club.

Dernières modifications représentées en jaune

Dernière mise à jour: le 11 septembre 2019 à 18h47m29s

Nom	Prénom	Grade	Club	Tél.	Mail
BUREAU	Eric	AR/JA1	Reims		eric.bureau@gmail.com
CHARLY	Jean	AR/JA1	Metz	06.**.**.**.**	jean.charly@gmail.com
KARRE	Enzo	AR/JA1	Nancy		enzo.karre@gmail.com
MARTIN	Francesco	AR/JA1	Colmar	06.**.**.**.**	francesco.martin@gmail.com
PIERRE	Amandine	AR	Troyes		amandine.pierre@gmail.com
SIMON	Thierry	AR	Strasbourg	06.**.**.**.**	thierry.simon@gmail.com
VINSSON	Jean-François	AR/JA1	Charleville-Mézières		jf.vinsson@gmail.com

Désignations des clubs juges-arbitres

Desiderata des JA1 sans obligation

- Possibilité aux JA1 n'ayant aucune obligation au travers de leur club d'effectuer des prestations en juge-arbitrage

⇒ Se rapprocher des responsables de la CRA en charge des désignations des clubs ou remplissage du formulaire en ligne par le président / correspondant du club

15 août pour la phase 1

25 janvier pour la phase 2

Ligue du Grand Est de Tennis de Table
LGETT

Désignations des clubs juges-arbitres

De 1 sa

d'appartenance de ce dernier. Les frais engendrés se baseront sur le même principe qu'un club avec des obligations, à savoir une indemnité remboursée à hauteur de 25€ et des frais kilométriques à hauteur de 0.25€ / km basé sur la distance aller-retour entre le club du juge-arbitre et le lieu de la rencontre. Ces frais de juge-arbitrage sont à la charge du club recevant qui doit effectuer le règlement au cadre de l'arbitrage avant le début de la rencontre.

Par conséquent, nous vous invitons, si vous le souhaitez, à vous rapprocher de votre responsable de club afin que ce dernier nous en fasse officiellement la demande au plus tard le 15 août 2025 pour la phase 1 et le 25 janvier 2026 pour la phase 2 soit via le coupon réponse se trouvant à la fin de ce courrier, soit au travers du formulaire en ligne à l'adresse suivante :

https://forms.gle/mgx2NWJn6UkMjRsc9

Le Président de la CRA

Yohan DECLOMESNIL

Ligue du Grand Est de Tennis de Table
Maison Régionale des Sports, 13 rue Jean Moulin – CS 70001 – 54510 TOMBLAINE
téléphone : 03.83.18.87.87 - adresse mél : contact@lgett.fr - site internet : www.lgett.fr

Nom du club :

Nom du Correspondant / responsable :

Nom du juge-arbitre :

Dates souhaitées pour les prestations JA1 :

Phase 1
- ☐ 13 septembre 2025:
  - journée 1 (Nat. / PNZ)
- ☐ 27 septembre 2025:
  - journée 1 (GEE)
  - journée 2 (Nat. / PNZ)
- ☐ 11 octobre 2025:
  - journée 2 (GEE)
  - journée 3 (Nat. / PNZ)
- ☐ 08 novembre 2025:
  - journée 3 (GEE)
- ☐ 15 novembre 2025: journée 4
- ☐ 29 novembre 2025: journée 5
- ☐ 13 décembre 2025: journée 6
- ☐ 10 janvier 2026: journée 7

Phase 2
- ☐ 07 février 2026: journée 1
- ☐ 07 mars 2025: journée 2
- ☐ 21 mars 2026: journée 3
- ☐ 11 avril 2026: journée 4
- ☐ 09 mai 2026: journée 5
- ☐ 30 mai 2026: journée 6
- ☐ 06 juin 2026: journée 7

Nom du correspondant / président : *

Votre réponse

Nom du juge-arbitre intéressé: *

Votre réponse

Date(s) souhaitée(s) :

Phase 1 :

	Date souhaitée	Date non souhaitée
13 septembre 2025: journée 1 Nat. / PNZ	☐	☐
27 septembre 2025: journée 1 GEE - journée 2 Nat. / PNZ	☐	☐
11 octobre 2025: journée 2 GEE - journée 3 Nat. / PNZ	☐	☐
08 novembre 2025: journée 3 GEE	☐	☐
15 novembre 2025: journée 4	☐	☐
29 novembre 2025: journée 5	☐	☐
13 décembre 2025: journée 6	☐	☐
10 janvier 2026: journée 7	☐	☐

Désignations des cadres de l’arbitrage

Désignation des juges-arbitres JA2 / JA3

Autres épreuves régionales

Ligue du Grand Est de Tennis de Table

Désignation des juges-arbitres JA2 / JA3

Fonctionnement

- **<u>Mi-septembre</u>**:
  - Désignations des juges-arbitres et communication
    => Liste rendue publique

- **<u>15 jours / 1 mois avant l'épreuve</u>**:
  - Envoi de la convocation officielle

Pensez à prendre votre tenue de juge-arbitre

Ligue du Grand Est de Tennis de Table
LGETT

Désignation des juges-arbitres JA2 / JA3

Ligue du Grand Est de Tennis de Table
LGETT

LIGUE DU GRAND EST DE TENNIS DE TABLE

COMMISSION REGIONALE D'ARBITRAGE

JA2 / JA3 désignés sur les épreuves régionales

Dernière mise à jour: le 17 juillet 2025 à 17h12m48s

Date	Compétition	Lieu	Délégué	Juge-Arbitre principal	Juges-Arbitres Adjoints
dimanche 19 octobre 2025	Critérium Fédéral Régionale 1 Messieurs (1er tour)	Metz			[redacted]
dimanche 19 octobre 2025	Critérium Fédéral Régionale 1 Dames (1er tour)	Moyenmoutier			
dimanche 19 octobre 2025	Critérium Fédéral Régionale 2 (1er tour): Zone A	Gueux Tinqueux			
dimanche 19 octobre 2025	Critérium Fédéral Régionale 2 (1er tour): Zone B	Neuves-Maisons			
dimanche 19 octobre 2025	Critérium Fédéral Régionale 2 (1er tour): Zone C	Metz			
mardi 11 novembre 2025	Interclubs (1er tour)	Terville			
mardi 11 novembre 2025	Interclubs (1er tour)	Audun-le-Roman			

Désignation des juges-arbitres JA2 / JA3

Ligue du Grand Est de Tennis de Table
Maison Régionale des Sports, 13 rue Jean Moulin – CS 70001 – 54510 TOMBLAINE
téléphone : 03.83.18.87.87 - adresse mél : contact@lgett.fr - site internet : www.lgett.fr

Commission Régionale d'Arbitrage

A destination de :

LAPICQUE Francoise
DEPARDIEU Jean Marie
SCHOUVER Franck
FRIRY Isabelle
BRES Sandrine
COUSIN Pierre-Alexandre

A Tomblaine, le samedi 17 mai 2025

CONVOCATION

Cher(e) collègue,

J'ai le plaisir de vous informer que vous avez été désigné(e) comme Juge-Arbitre Adjoint sur l'épreuve suivante :

Championnats Individuels du Grand Est
les samedi 21 et dimanche 22 juin 2025
à METZ

- Lieu de la compétition :
  Complexe Sportif St Symphorien
  Bld St Symphorien
  57050 LONGEVILLE LES METZ

- Horaires :
  La compétition débutera à 10h00.
  Présence impérative sur le lieu de la compétition à 16h45 le vendredi pour le juge-arbitre et ses 3 adjoints et 08h30 le samedi pour les autres personnes (Responsables des Epreuves et des Arbitres).

- Officiels :
  La table sera composée de:

Ligue du Grand Est de Tennis de Table

La formation

Ligue du Grand Est de Tennis de Table

La formation

Les grades

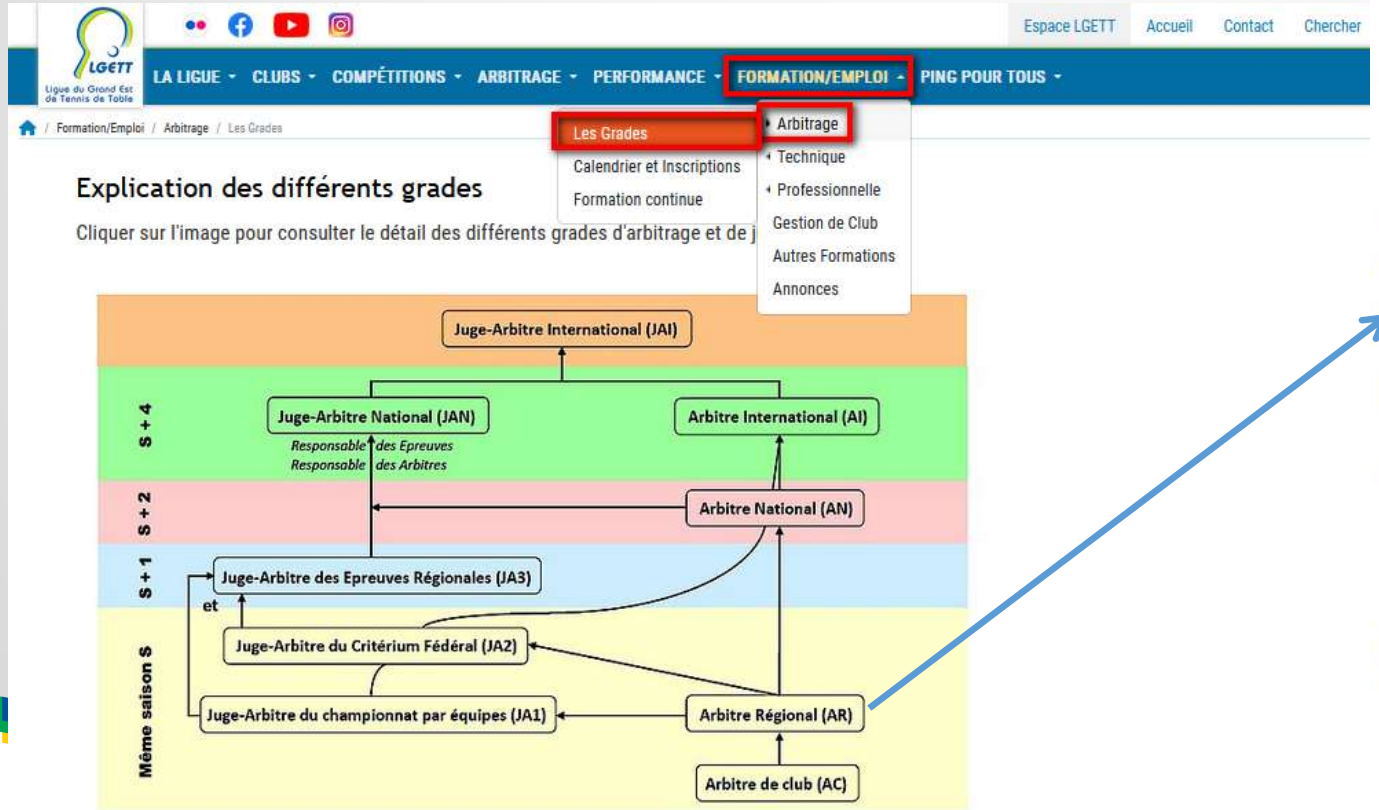

Explications des grades

Arbitre Régional (AR)
Arbitre Régional Théorique (ART)

Objectif
Connaître et savoir appliquer parfaitement les règles du jeu du tennis de table ainsi que les procédures d'arbitrage

Fonctions
AR : Arbitrer des parties de simples et de doubles à tous les niveaux, sur les compétitions organisées sur le territoire de la Ligue
ART : Les personnes diplômées « Arbitre Régional Théorique » ne peuvent aucunement effectuer des prestations en arbitrage de niveau AR
Se tenir au courant des modifications des règlements au moins annuellement
Informer son entourage de l'évolution des règles, inciter les personnes à arbitrer

Obligations
AR : Dans le cadre de la formation continue, 1 participation à minima tous les 3 ans au colloque des cadres de l'arbitrage pour se tenir au courant des modifications des règles et règlements
En cas de non-participation au colloque sur une période de 3 ans, le cadre sera mis d'office en inactivité, et devra suivre une formation complète d' « Arbitre Régional ». L'inactivité ne permet plus d'officier, y compris pour le compte du club

Public concerné – Prérequis
Licencié FFTT (licence traditionnelle)

Conseil
Lire au préalable les règles du jeu ainsi que le « Manuel d'Arbitre Régional » (disponibles sur le site de la LGETT)

Matériel fourni
Livret des règles du jeu
Kit d'arbitrage contenant une pige, un jeton et des cartons blancs, jaune et rouge

Modalités pédagogiques
Cours théoriques interactifs (minimum 6 candidats en présentiel)
Aménagement possible pour les personnes en situation de handicap

Modalités de validation
Participation à un stage de formation
Admissibilité à une UV théorique : 24/30 au QCM (maximum une présentation par an)
Admission suite à une UV pratique : 15/20 après supervision (convocation sur une épreuve)
Les personnes souhaitant passer le diplôme « Entraîneur Fédéral » ont à valider uniquement la partie théorique de la formation « Arbitre Régional » (ART). Si elles souhaitent obtenir le grade d'Arbitre Régional, elles devront passer la partie pratique
Réception d'un diplôme « Arbitre Régional Théorique » sur réussite de l'UV théorique et « Arbitre Régional » sur réussite des 2 UV

Dates, lieu et tarif de formation
Dates et lieux de formations fixés en concertation avec la CREF dans le cadre du plan régional de formation (voir calendrier)
Temps de formation : 8 heures (une journée ou plusieurs soirées)
Coût administratif et pédagogique : 80 euros (dont 45 euros pris en charge par la LGETT). Frais de restauration et d'hébergement à charge du candidat

Revenir au diagramme

La formation

Le calendrier

Formation	Date	Lieu	Pratique
Arbitre Régional (**AR**)	25 octobre 2025	Tomblaine, est et ouest du territoire	• **Championnat par équipes** (1 des 14 journées) • **Autres compétitions** (selon les possibilités)
Juge Arbitre championnat par équipes (**JA1**)	26 octobre 2025	Tomblaine, est et ouest du territoire	• **Championnat par équipes** (1 des 14 journées)
Juge Arbitre critérium fédéral (**JA2**)	Fin 2025 / Début 2026 ?	Hybride	• **Critérium fédéral**

Lieux des formations définis en fin septembre / début octobre selon les besoins sur le territoire

Ligue du Grand Est de Tennis de Table
LGETT

La formation

Le calendrier

- Formations théoriques en présentiel sur 1 journée (AR / JA1) ou hybride sur plusieurs soirées sous forme de modules (JA2)

- Passage des **examens théoriques et/ou pratiques** de la dernière saison à faire très prochainement
  - ⇒ formulaire en ligne avec des propositions de dates
  - ⇒ possibilité de voir directement avec les formateurs en fonction de leur disponibilité

Ligue du Grand Est de Tennis de Table
LGETT

La formation

Formulaires d’inscriptions

Calendrier et Ins

Recensement des besoi

Afin de planifier éventuellement des séance
Ligue souhaite recenser vos besoins en forn

- Arbitre Régional (AR),
- Juge-Arbitre du Championnat par Equip
- Juge-Arbitre du Critérium Fédéral (JA2)
- Juge-Arbitre des autres épreuves régio

Pour cela, merci de nous faire part de votre

- NOM et Prénom
- Grade(s) d’arbitrage concerné(s)
- Type de formation : à distance ou en pr

soit par mail à declomesnil.yohan(at)neuf.fr

En fonction des retours, nous reviendrons v

				Dates	Possibilité pour chaque candidat de mentionner dans cette colonne une ou plusieurs dates et un lieu selon vos disponibilités et votre localisation géographique si l'une des dates proposées ci-après ne convenait pas. La CREF étudiera ces différentes possibilités	samedi 15 novembre 2025	samedi 10 janvier 2026
				Compétition		Championnat par équipes	Championnat par équipes
				Heure		16h00	16h00
				Lieu		MULHOUSE	MULHOUSE
				Echelon		N2M P3 / N3M P2	N1D P1
				Formateurs		HOLLANDER Astrid	HOLLANDER Astrid
				Nb. Places Max.		4 AR / 2 JA1	2 AR / 1 JA1
Stagiaires					0	0	0
Grade	QCM	Nb	NOM Prénom	Club			
AR	X	1	EXEMPLE Parfait	EXEMPLE	Ajouter un commentaire en faisant clic droit sur la case face à votre nom dans cette colonne, puis "Commentaire". Mentionner votre texte dans la bulle du commentaire		
AR		0	ALEXIS Jules	CHARLEVILLE MEZIERES ARDENNES TT			
JA1		0	BRUGGER Julien	ANDOLSHEIM Tennis de Table			
AR		0	DEJNEKA Matys	TAISSY ASTT			
AR		0	DENOUILLE Benjamin	REVIN - HAYBOISE TT			
AR		0	DENOUILLE Loan	REVIN - HAYBOISE TT			
AR		0	DENOUILLE Sandra	REVIN - HAYBOISE TT			
AR		0	DOYEN Florent	METZ GRANGE AUX BOIS TT			
AR		0	DUMOLARD Bastien	CHARLEVILLE MEZIERES ARDENNES TT			
JA1		0	FEGHOUL Florent	HAGONDANGE E.S.			
AR		0	FRANCART Christophe	MOURMELON Tennis de Table			
AR		0	GILGER Carmen	SARRE-UNION CTT			
AR		0	HEMMER Thierry	FREYMING-ST MAURICE LTDP			
AR		0	JARDINE Antoine	Avenir KOCHERSBERG TT			
JA1		0	JARDINE Antoine	Avenir KOCHERSBERG TT			
JA2		0	JARDINE Nicolas	Avenir KOCHERSBERG TT			
JA2		0	JOLY Cedric	Les Loups de DAMVILLERS ASTT			

les dates

La formation

GIRPE v2

- Outil des JA1
- Utiliser la dernière version (2.1.5, mais mise à jour possible dans les prochains jours)
- Date des formations: septembre / octobre

Ligue du Grand Est de Tennis de Table
LGETT

La formation

Quelques changements à venir

- QCM en ligne pour l'AR et le JA1 (expérimental cette saison)

- Modules du Responsable des Arbitres (RA) et Responsable des Epreuves (RE) sont décorrélés du JAN

Ligue du Grand Est de Tennis de Table

La formation

Remise des diplômes

Arbitres de Club

BARROIS Mathieu
BARROIS Pascal
BARTOLOMUCCI Julian
BITOUZÉ Léo
CHAUSSIN Cyrille
CHAUSSIN Tom
CONSTANT Neoh
DAL'ZUFFO Alexis
DE ALMEIDA Isabelle
DE ALMEIDA Paul
DEBRUYNE Kevin
DECLOMESNIL Alycia
DEFAUSSE Arthur
DELPECH Barnabé
DELPECH Basile
DENIS Paul-François
DROUIN Amandine
DROUIN Camille
DURUPT Enzo
FLEURANCE Noa
GAUTIER Mathéo
GAUTIER Rémi
GREGOIRE Emilie
GREGOIRE Julien
JITTEN Kiril
KLUFTS Jorian
LAMBERT Thibaut
LEGER Joran
MAILLARD Aline
MARTINAUD-MOSTER Erin
MEHL Tyméo
MOUT THOUVENIN Elena
OLLIER Gaspard
OLLIER Justin
PETIT Lenzo
PETITCOLIN Marion
POTRON Amael
POTRON Eusebe
RAOULAS Nohan
REMOND Lilian
RICHARD Cyrielle
SALAMBIEN Rémi
SAMSON Raphaël
SIMON Camille
TESSIER Loan
THUILLART Thibault
TOSOLINI Maxime
TREIBER Steffy
VIKY Alison

Ligue du Grand Est de Tennis de Table
LGETT

La formation

Remise des diplômes

Arbitres Régionaux

AUDIGIE Nicolas
BARBE Antoine
BRECOURT Ilane
BRUGGER Julien
BUZEAU Dylan
CARLETTI Maud
CONSTANTIN Joshua
DABONVILLE Fabrice
DEMART Cyril
DENIER Corentin
DENIER Corentin
DIAS Sacha
DONET Amaury
DUPLAYE Brice
DUPLAYE Lilouan
DURGET Mathys
ENDURAN Laurent
ENG Sylvie
ESCRIBANO Antony
FEGHOUL Florent
FLAMAND Théo
FRANCOIS Gauthier
GONDER Wenceslas
GRILLOT Livio
GUILBERT Eric
GUILBERT Eric
HOFFMANN Julien
HOUSSARD Mickaël
HURSTEL Cyrille
JARDINE Nicolas
JOLY Cedric
JOLY Enzo
JOLY Loris
KRAUS Daniel
KRUTTEN Pierre
LACOLOMBE Marjelaine
LACOLOMBE Mathieu
LAMAZE Corentin
LE FORESTIER Malcolm
LECLERE-TSCHENS Karoline
LEFEUVRE Emeric
LEGUIL Aurélie
LEGUIL Cédric
LEPIN Marc
LHOTE Florian
LITT Yannick
MAGINOT Victor
MATOUSSI Sofiane
MILLET Matheis
PALISSE Alban
POIROT Abigaelle
PUGLIESE Johann
PUJOL Bastien
RAGUET Herve
RICHARD Christelle
ROBERT Francine
SANLAVILLE Joseph
SCHNEIDER Sophie
SEBILLAUD Valentin
SIMONUTTI Dino
SMOLARECK Marie Claire
STEINER Eliott
STOME Mahé
THELLIER Camille
VANTOURS Steven
VERRIES Fabien
VILLANUEVA Valentine
WANAVERBECQ Didier
WEBER Guillaume
WEIL Arthur
ZIEGLER Damien

Ligue du Grand Est de Tennis de Table
LGETT

La formation

Remise des diplômes

Arbitres Nationaux (AN)

L'HOTEL Céline

Ligue du Grand Est de Tennis de Table
LGETT

La formation

Remise des diplômes

Juges-Arbitres Championnat (JA1)

BOUSENDORFER Francois
BUZEAU Dylan
CARLETTI Maud
CONSTANTIN Joshua
DABONVILLE Fabrice
DEMOGEOT Benoit
ENDURAN Laurent
GAUDION Eric
HOFFMANN Julien
JARDINE Nicolas
JOLY Cedric
JOLY Loris
LACOLOMBE Mathieu
LEGUIL Aurélie
LEPIN Marc
LITT Yannick
MARAVAL Lucas
PIERROT Laura
PUGLIESE Johann
RAVELET Arnaud
RODRIGUEZ Jimmy
SCHMITT Jeremy
SIMONUTTI Dino
SPERANDIO Louis
VANDLER Quentin
VANTOURS Steven
VUILLEUMIER Lucas
WANAVERBECQ Didier

Ligue du Grand Est de Tennis de Table
LGETT

La formation

Remise des diplômes

Juges-Arbitres Critérium (JA2)

DA SILVA Damien

HOUSSEAU Christophe

LECOMTE Louis

SPERANDIO Louis

VANTOURS Steven

Ligue du Grand Est de Tennis de Table

LGETT

La formation

Remise des diplômes

Juges-Arbitres Autres épreuves (JA3)

LAFONTAINE Michel

Ligue du Grand Est de Tennis de Table

La formation

Remise des diplômes

Formateurs d'AR et de JA1 (FO AR/JA1)

COUSIN Pierre-Alexandre

GIRAULT Germain

Ligue du Grand Est de Tennis de Table

La formation continue

AR / JA1

Evolution du recyclage obligatoire en une formation dite « continue »:

- Validation du grade lors du colloque des cadres de l'arbitrage
  - **1 participation minimum tous les 3 ans**, sinon passe en inactif
  - **Actif, inactivité 1ère, 2ème ou 3ème année** => peut officier
  - **inactif** => obligation de repasser une formation complète (AR / JA1)

Ligue du Grand Est de Tennis de Table

La formation continue

AR / JA1

Rappel depuis la saison 2022-2023:

- Comptabilisation dans le processus de la formation continue des prestations effectuées en arbitrage sur les **épreuves régionales de prestige** (finales des interclubs, par classement, championnat individuel), **nationales** (CFN1), **internationales** (IJGE) organisées par la LGETT

Ligue du Grand Est de Tennis de Table

La formation continue

AR / JA1

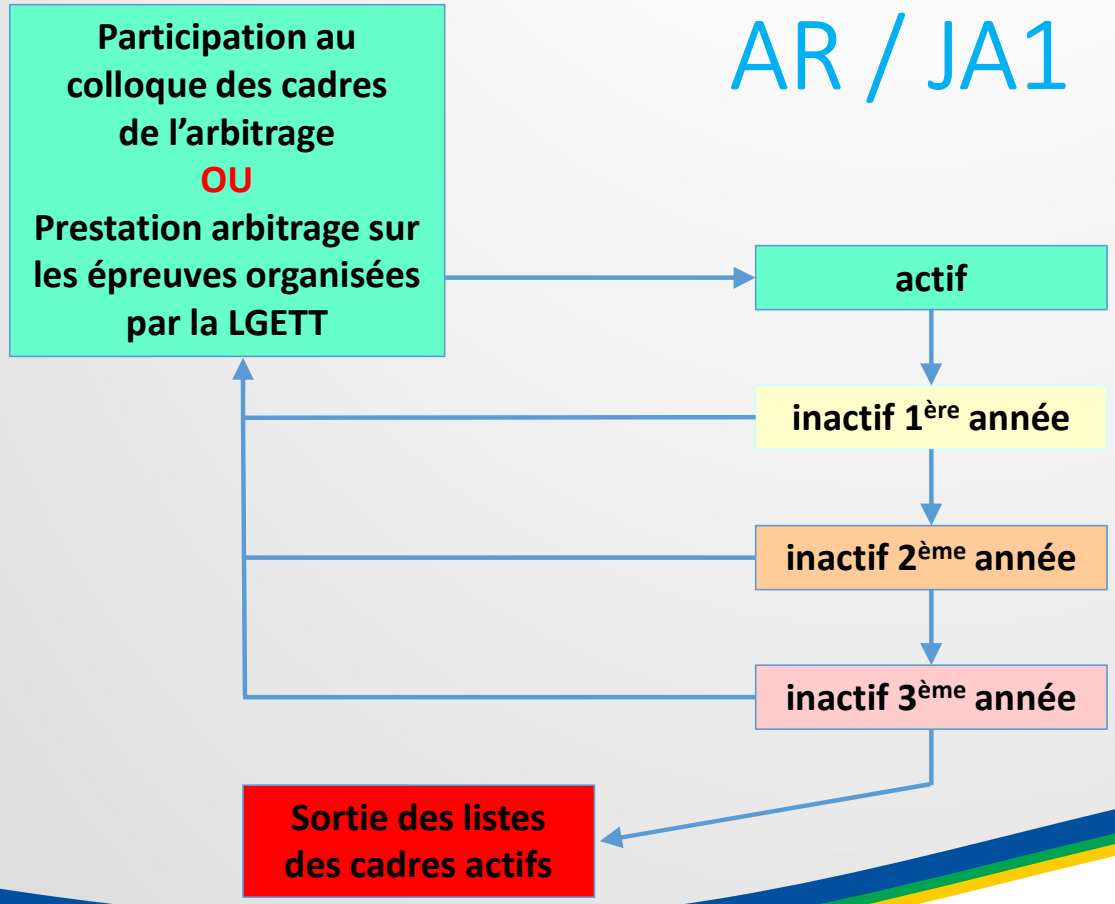

Ligue du Grand Est de Tennis de Table
LGETT

La formation continue

Statut d'activité des cadres

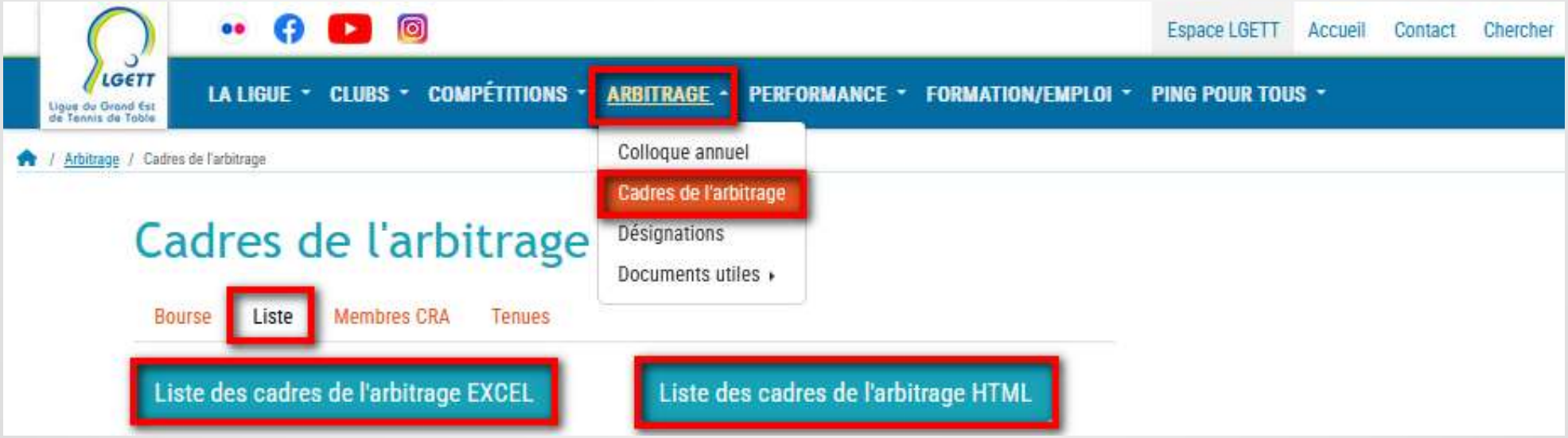

Ligue du Grand Est de Tennis de Table

La formation continue

Statut d'activité des cadres

Règlements | Explications | AC | ART | AR | AN | AI | JA1 | JA2 | JA3 | JAN | JAI | FO | Récapitulatif

Ligue du Grand Est de Tennis de Table
LGETT

LIGUE DU GRAND EST DE TENNIS DE TABLE

COMMISSION REGIONALE D'ARBITRAGE

JUGES-ARBITRES DU CHAMPIONNAT PAR EQUIPES (JA1)

Le grade de juge-arbitre le plus élevé étant seulement renseigné, tous les JA2, JA3, JAN et JAI sont également, par définition, JA1 (prendre en compte les personnes dans les autres onglets).

398 Juges-Arbitres du championnat par équipes actifs

Dernière mise à jour: le samedi 26 juillet 2025 à 7h2m

La liste des cadres est remise à jour courant octobre en fonction de la participation aux colloques

N°	N° Licence	Nom	Prénom	Club	CD	Activité
1	5410039	ALMERAS	Nicolas	ST NICOLAS DE PORT PPCP	CD54	inactivité 3ème année
2	673235	ALVAREZ	Jose	BENFELD LAURENTIA S.S.C.	CD67	inactivité 1ère année
3	674049	AMBERG	Christophe	KESKASTEL TT	CD67	actif
4	081379	ANCELIN	Yvon	ETREPIGNY TT	CD08	inactivité 3ème année
5	885535	ANDRE	Eric	THAON CHENIMENIL E.S.T.T.	CD88	inactivité 1ère année
6	553706	ARBONNEAU	David	SAINT MAX T.T.H.R.	CD54	inactivité 2ème année
7	105931	ARCELIN	Alix	SAINT ANDRE ASTT Dryate	CD10	inactivité 2ème année
8	571130	ARNOLD	Christian	CLOUANGE T.T.	CD57	actif
9	085868	AUCHTER	Morgan	FLOING PPC	CD08	inactivité 3ème année
10	576616	BACH	Nathalie	SPICHEREN C.S.N.	CD57	inactivité 2ème année
11	68695	BAERENZUNG	Michel	COLMAR MJC	CD68	inactivité 1ère année
12	5714761	BAILLE	Olivier	MAIZIÈRES-LÈS-METZ T.T.	CD57	inactivité 2ème année

La formation continue

Licence

- Seul le **grade le plus élevé** en arbitrage et en juge-arbitrage est affiché sur la licence

DECLOMESNIL Yohan

12 rue du Marechal Lyautey

57180 TERVILLE

N°5718244 du 10/07/2025 - Phase 1
Club : 06570024 THIONVILLE Tennis de Table
Phase 1 - Clt: 5 / 500pts - Nationalité : FR
En règle avec la certification médicale
Né(e) le 26/09/1983 - Cat : V40/40+ - Sexe: M
Type : Compétition / CTOU

Arbitre International - Juge Arbitre National

Ligue du Grand Est de Tennis de Table

Modification des règles et règlements

Ligue du Grand Est de Tennis de Table
LGETT

Modification des règles du jeu

La raquette

2.4.3 - Une face de la palette utilisée pour frapper la balle doit être recouverte soit de caoutchouc ordinaire à picots avec les picots vers l'extérieur, ayant une épaisseur totale, matière adhésive comprise, ~~ne dépassant pas 2,0 mm~~ inférieure à 2,05 mm, soit de caoutchouc «sandwich», avec les picots vers l'intérieur ou vers l'extérieur, ayant une épaisseur totale, matière adhésive comprise, ~~ne dépassant pas 4,0 mm~~ inférieure à 4,05 mm.

Ligue du Grand Est de Tennis de Table
LGETT

Modification des règles du jeu

Les séparations

3.2.3.2 - On appelle «aire de jeu» la surface délimitée par des entourages ou séparations de couleur foncée, rigides mais non susceptibles de blesser un joueur qui les heurterait en cours de jeu, ~~d'environ 75 cm de haut et la séparant, ainsi, des aires de jeu voisines et des spectateurs~~ d'une hauteur comprise entre 50 et 100 cm ; les coins de l'aire de jeu peuvent être ouverts.

Ligue du Grand Est de Tennis de Table

Modification des règles du jeu

Présentation éthique

Article 3.5.3

- Présentation correcte, s'abstenir d'influencer le déroulement d'une compétition
- Pas d'abandon des joueurs sauf pour maladie ou blessure
- Pas de paris ou jeux d'argent sur les compétitions de TT

=> JA peut disqualifier un joueur pour ces raisons. Possibilité de poursuites disciplinaires par la suite

Ligue du Grand Est de Tennis de Table
LGETT

Modification des règlements sportifs

Championnat de France par équipes

Championnat PRO A / PRO B:

Cahier des charges, règlements administratifs et sportifs…

AN / AI => consulter les nouveautés du règlement sur l'ENT

Ligue du Grand Est de Tennis de Table

Modification des règlements sportifs

Championnat de France par équipes

Nationale Dames

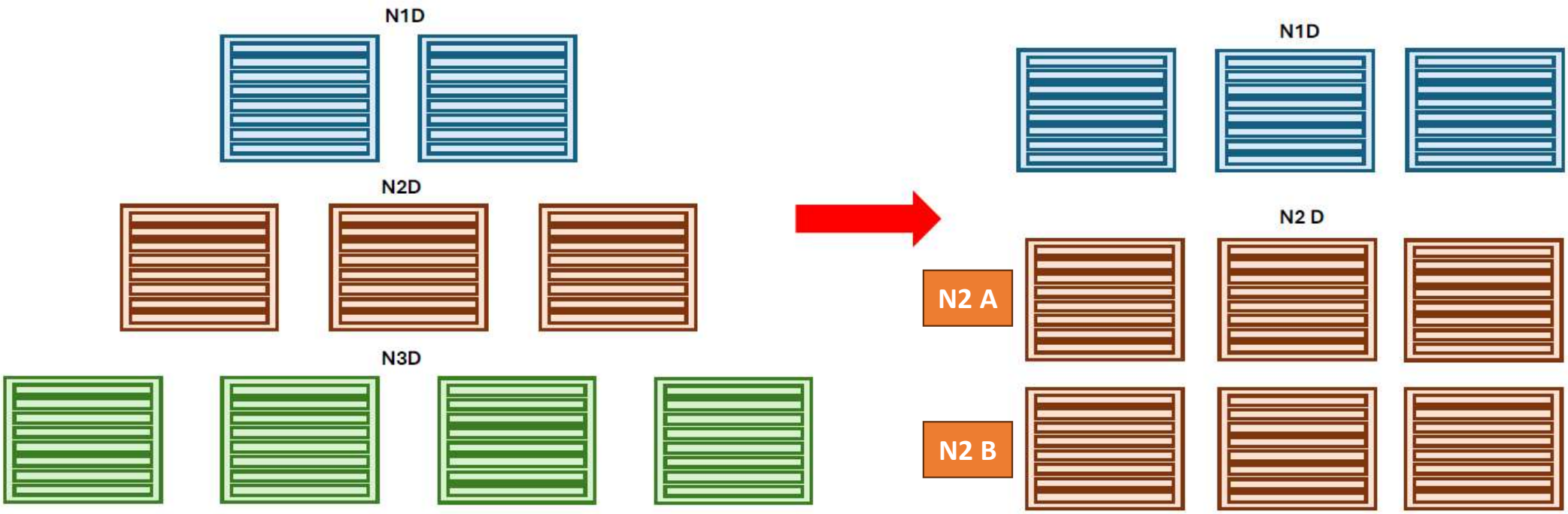

Modification des règlements sportifs

Championnat de France par équipes

Nationale 2 Dames : conditions de participation (II.502.4)

Avant

~~**3** joueuses sur 4 à minima~~

≥ 900 points pour

Maintenant

2 joueuses sur 4 à minima

Ligue du Grand Est de Tennis de Table

Modification des règlements sportifs

Championnat de France par équipes

Nationale 2 Dames : arbitrage des parties (II.114)

Tolérance / Souplesse sur le grade des arbitres

AR normalement

AC possible si le club se met en conformité sur la saison (prévenir la FFTT)

Ligue du Grand Est de Tennis de Table

Modification des règlements sportifs

Championnat de France Vétérans

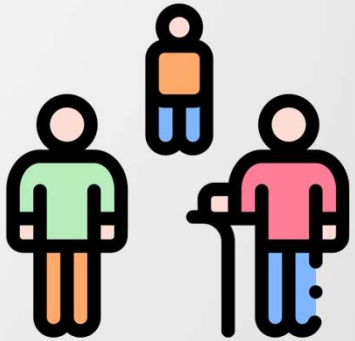

Catégories (échelons national et régional)**:**

Ajout de 4 catégories:

Avant	Après
V80 et +	V80
	V85
	V90 +

Dames et Messieurs

Ligue du Grand Est de Tennis de Table

Modification des règlements sportifs

Championnat de France Individuel Sport dans l'entreprise (corpos)

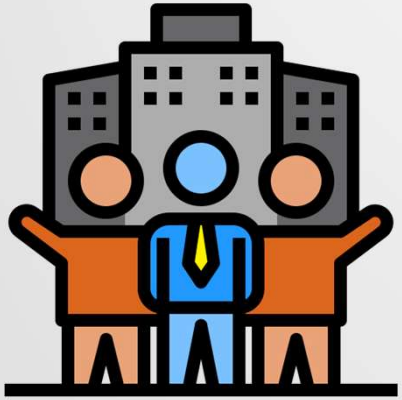

Echelons national et régional: suspendu

Ligue du Grand Est de Tennis de Table

Modification des règlements administratifs

Règles concernant les joueurs et dirigeants

<u>Joueurs étrangers dans une équipe (II.609)</u>:

Les joueurs venant du Royaume-Uni ne sont plus considérés comme étrangers dans les épreuves par équipes

Ligue du Grand Est de Tennis de Table

Modification des règlements administratifs

Règles concernant les joueurs et dirigeants

<u>Nombre de joueurs mutés dans une équipe (II.610)</u>:

Plus de limitation

Ligue du Grand Est de Tennis de Table

Modification des règlements administratifs

Règles concernant les joueurs et dirigeants

Participation à un championnat étranger par équipes de clubs (II.613)

Multi appartenance (niveau National) :

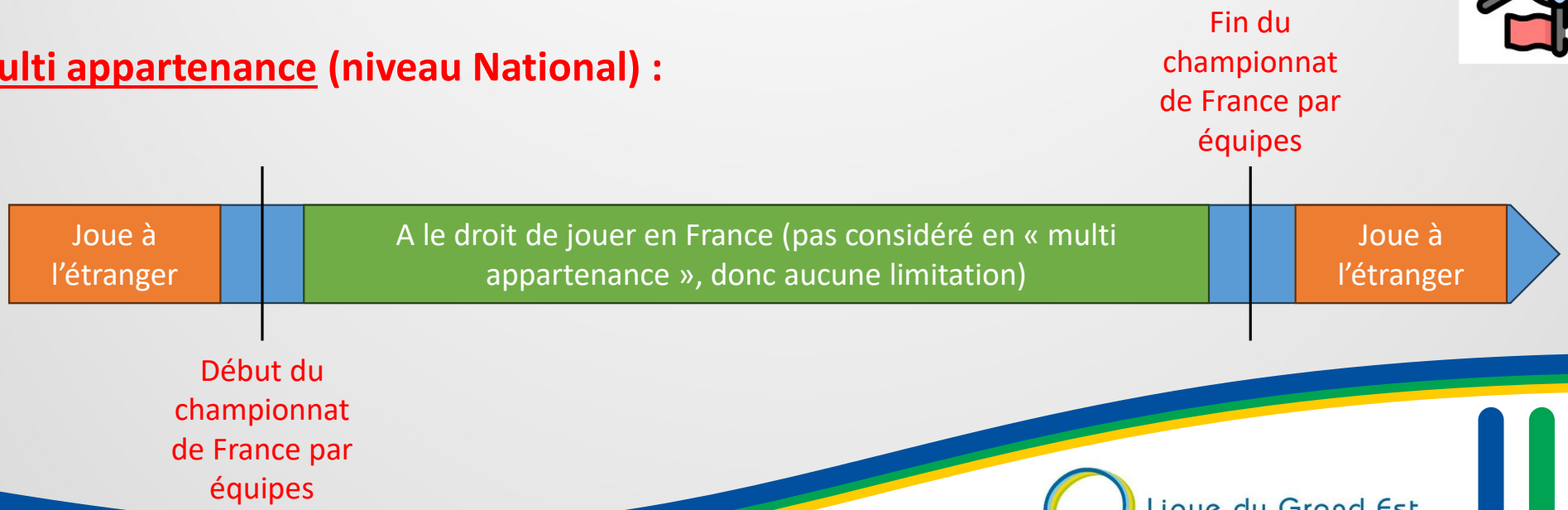

Ligue du Grand Est de Tennis de Table

Modification des règlements administratifs

Règles concernant les joueurs et dirigeants

Participation à un championnat étranger par équipes de clubs (II.613)

Multi appartenance (niveau National) :

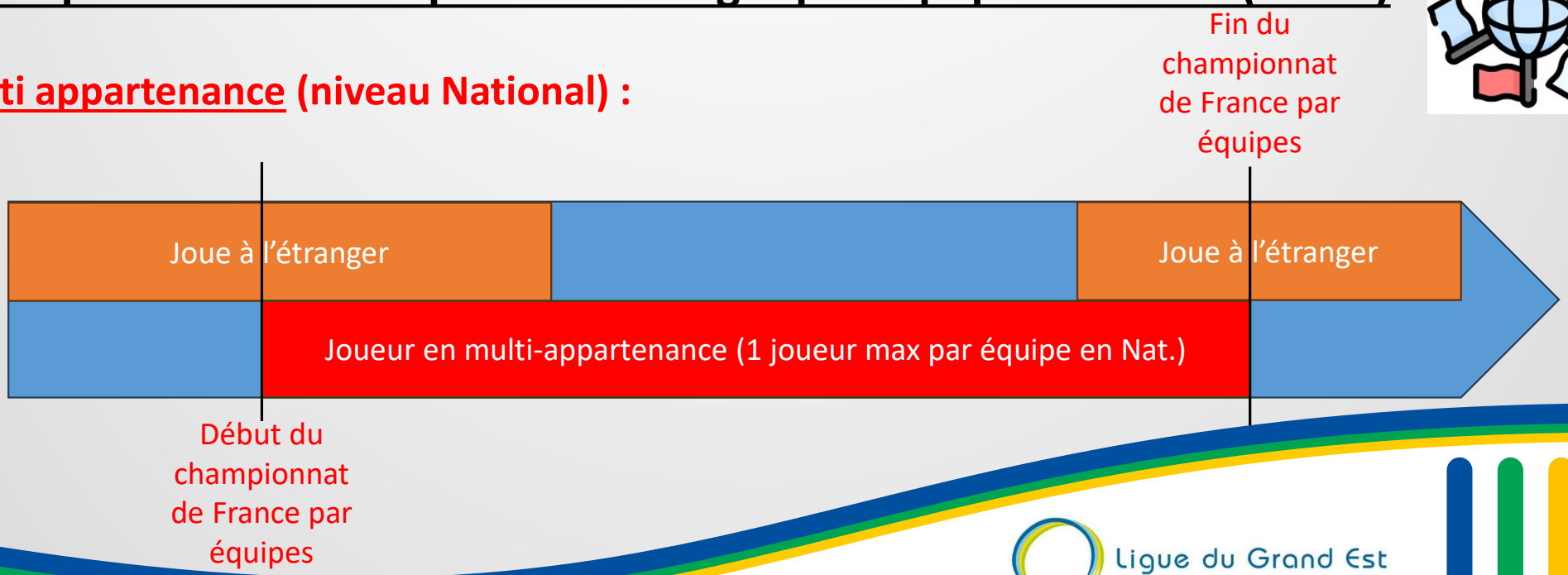

Ligue du Grand Est de Tennis de Table

Modification du règlement disciplinaire

Règlement disciplinaire relatif aux cartons infligés aux joueurs

Article 1 – Principe

Une comptabilisation distincte des cartons est effectuée sur les tournois homologués (les tournois ne se trouvent plus dans le groupe des autres compétitions individuelles)

Ligue du Grand Est de Tennis de Table

Modification des règlements sportifs

Championnat de France par équipes Grand Est

FEDERATION FRANCAISE DE TENNIS DE TABLE
Championnat par Equipes

Transmission des résultats:

Les feuilles de rencontre, avec le détail des scores de chaque partie, devront être saisies par le club recevant ~~avant le lundi à 18h30~~ au plus tard le lendemain de la rencontre.

Ligue du Grand Est de Tennis de Table

Modification des règlements sportifs

Championnat de France par équipes Grand Est

<u>Pyramide</u>:

GE5: 21 poules (168 équipes)

GE6: ~~24 poules (192 équipes)~~ => 28 poules (224 équipes)

GE7: X poules

Changements sur les montées / descentes, etc…

Ligue du Grand Est de Tennis de Table

Modification des règlements sportifs

Critérium Fédéral (échelon régional)

<u>Organisation sportive des Régionales 1 et 2</u>:

Répartition des joueurs dans les poules en suivant le système du serpent modifié (tirage par blocs)

BLOCS	Bloc							
	1 - 4				5 - 8			
	POULES							
Rang	1	2	3	4	5	6	7	8
1er	1	2	3	4	5	6	7	8
2ème	16	15	14	13	12	11	10	9
3ème	17	18	19	20	21	22	23	24

Ligue du Grand Est de Tennis de Table
LGETT

Modification des règlements généraux

Règlement médical

Un Juge-Arbitre peut autoriser un licencié à jouer si et seulement si :

- La mention « En règle avec la certification médicale » est mentionnée sur l'attestation de licence ou l'application FFTT
- On vous présente un Certificat Médical pour la compétition (*) de moins de 6 mois pour un mineur
- On vous présente un Certificat Médical pour la compétition (*) de moins d'un an pour un majeur

En l'absence de ce certificat, ne pas faire jouer avec la mention « Sans pratique sportive »

(*) sport en général ou Tennis de Table

Ligue du Grand Est de Tennis de Table

Infos sur l'arbitrage / le juge-arbitrage

- **Tarifs des prestations et notes de frais à la LGETT**
- **Thèmes spécifiques**
  - Documents utiles
  - Rappels ARB / JA

Ligue du Grand Est de Tennis de Table

Infos sur l'arbitrage / le juge-arbitrage

Tarif des prestations

	Indemnité	Frais kilométrique
JA1	**25 €**	0.25 € / km
AR	**20 €**	0.13 € / km * 0.25 € / km ** 0.53 - 0.69 € / km ***
JA2 / JA3 => Principal => Adjoint, RA, RE	 **35 €** **25 €**	

* taux de 0.13 €/ km si l'option de covoiturage n'a pas été choisie alors que la possibilité existait

** taux de 0.25 €/ km si l'option de covoiturage a été choisie (en fonction des possibilités)

*** taux entre 0.53€ et 0.69 €/ km selon les CV du véhicule si don à l'association

Ligue du Grand Est de Tennis de Table
LGETT

Infos sur l'arbitrage / le juge-arbitrage

Notes de frais à la LGETT

Déclaration sous Lucca Note de Frais:

- Première authentification => voir avec la Ligue (Cédric)
- Créer sa note de frais **juste après la prestation** (JA2 / JA3, AR sur épreuves de prestige)
- Validation par responsable

=> **Plus de note de frais manuscrite**

Ligue du Grand Est de Tennis de Table
LGETT

Infos sur l’arbitrage / le juge-arbitrage

Notes de frais à la LGETT

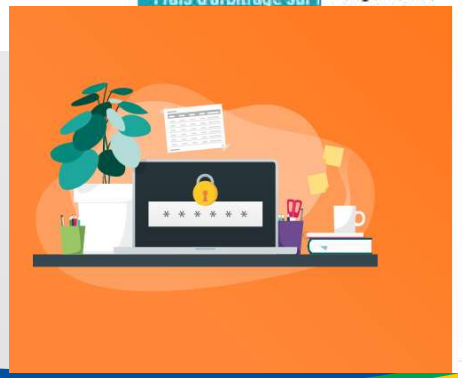

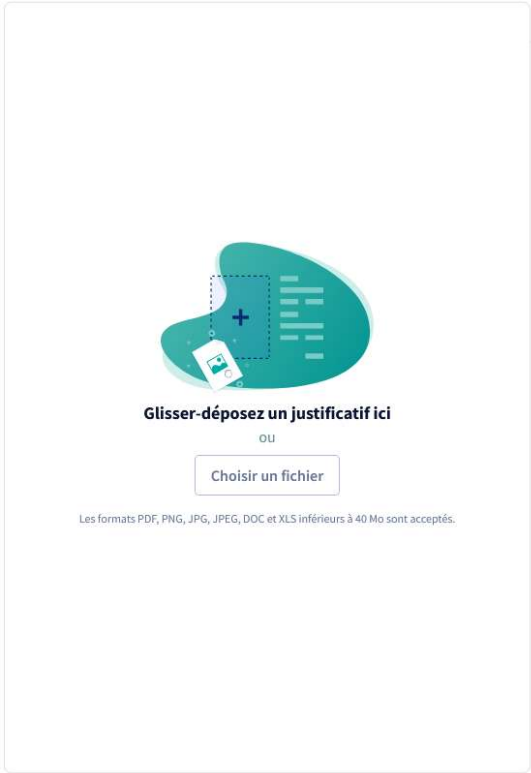

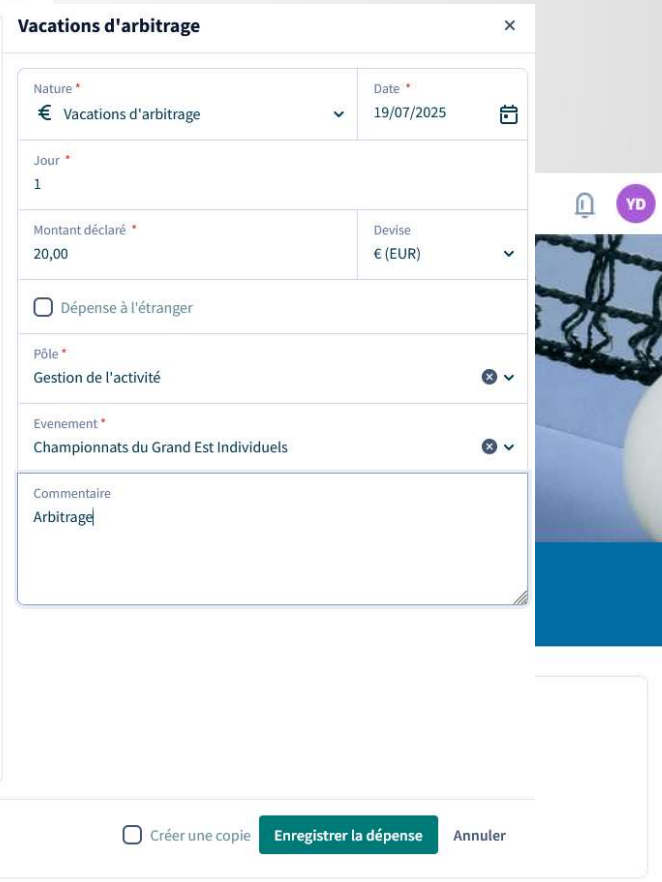

Infos sur l’arbitrage / le juge-arbitrage

Thèmes spécifiques

Documents utiles

- ❑ Site LGETT
- ❑ Ent

Ligue du Grand Est de Tennis de Table

Convocation des clubs JA

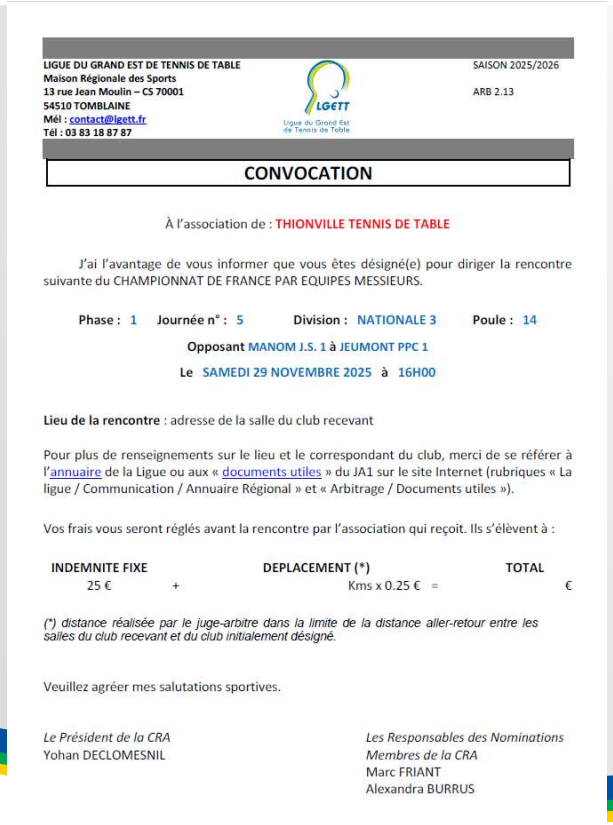

LIGUE DU GRAND EST DE TENNIS DE TABLE
Maison Régionale des Sports
13 rue Jean Moulin – CS 70001
54510 TOMBLAINE
Mél : contact@lgett.fr
Tél : 03 83 18 87 87

SAISON 2025/2026

ARB 2.13

CONVOCATION

À l'association de : THIONVILLE TENNIS DE TABLE

J'ai l'avantage de vous informer que vous êtes désigné(e) pour diriger la rencontre suivante du CHAMPIONNAT DE FRANCE PAR EQUIPES MESSIEURS.

Phase : 1 **Journée n° :** 5 **Division :** NATIONALE 3 **Poule :** 14

Opposant MANOM J.S. 1 **à** JEUMONT PPC 1

Le SAMEDI 29 NOVEMBRE 2025 **à** 16H00

Lieu de la rencontre : adresse de la salle du club recevant

Pour plus de renseignements sur le lieu et le correspondant du club, merci de se référer à l'annuaire de la Ligue ou aux « documents utiles » du JA1 sur le site Internet (rubriques « La ligue / Communication / Annuaire Régional » et « Arbitrage / Documents utiles »).

Vos frais vous seront réglés avant la rencontre par l'association qui reçoit. Ils s'élèvent à :

INDEMNITE FIXE		DEPLACEMENT (*)		TOTAL
25 €	+	Kms x 0.25 €	=	€

(*) distance réalisée par le juge-arbitre dans la limite de la distance aller-retour entre les salles du club recevant et du club initialement désigné.

Veuillez agréer mes salutations sportives.

Le Président de la CRA
Yohan DECLOMESNIL

Les Responsables des Nominations
Membres de la CRA
Marc FRIANT
Alexandra BURRUS

Convocation officielle pour le club désigné

=> **Se rapprocher de son correspondant de club**

Ligue du Grand Est de Tennis de Table

Règles du jeu et règlements

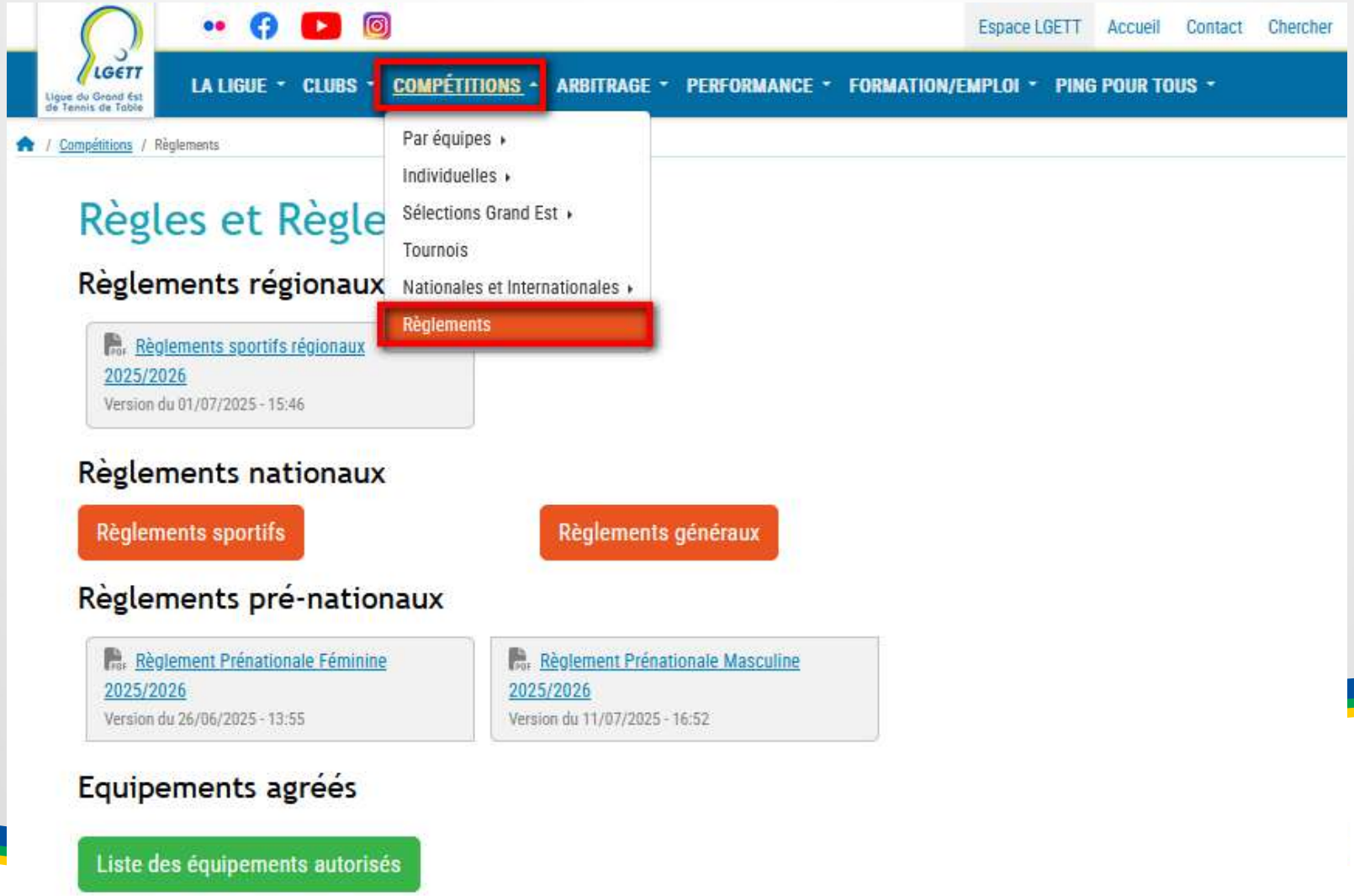

Documents utiles pour les arbitres

Ligue du Grand Est de Tennis de Table

Documents utiles pour les JA1

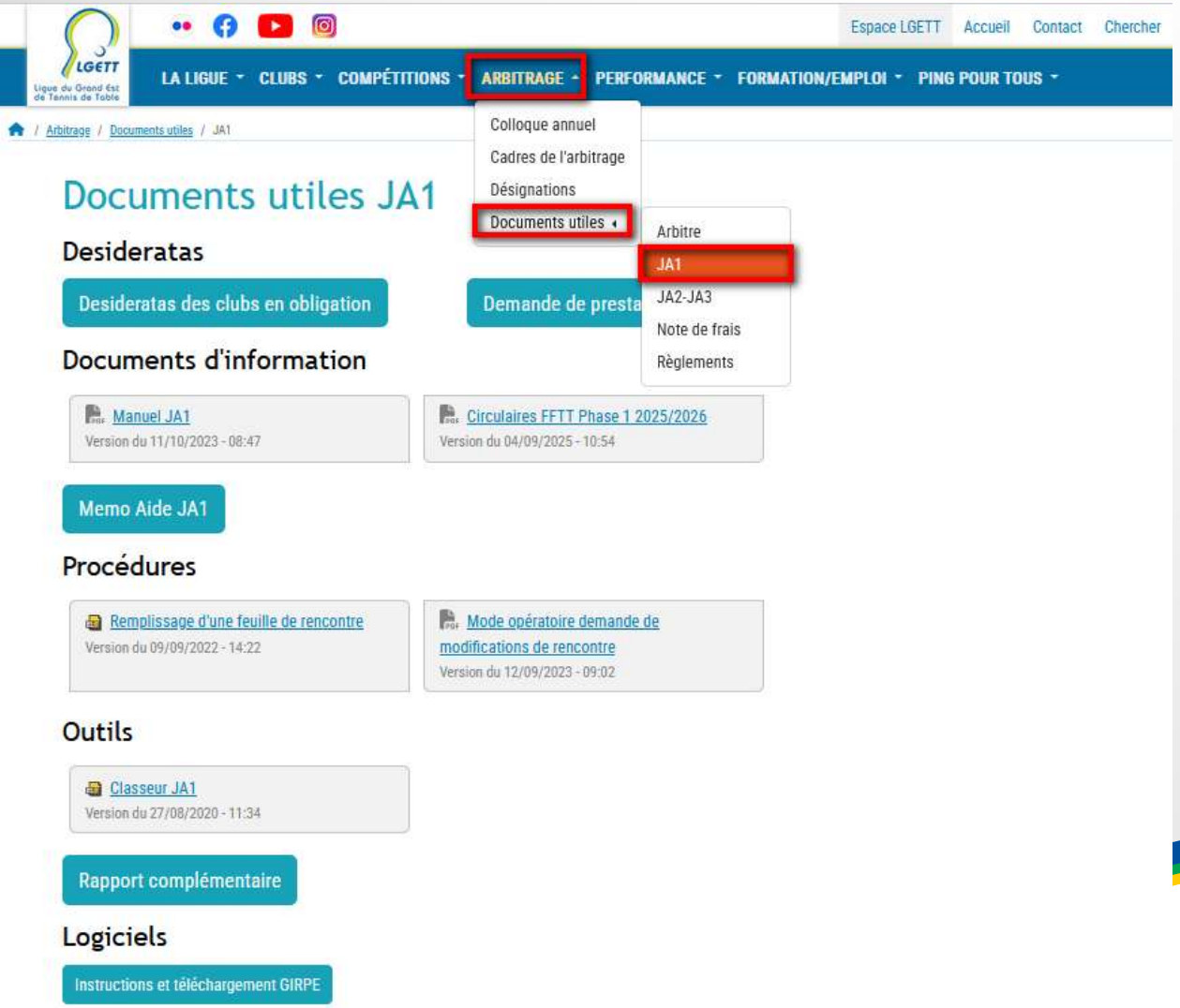

Ligue du Grand Est de Tennis de Table

Documents utiles pour les JA1

- **Catégories d'âges :**
  - Les benjamins / benjamines peuvent jouer en championnat **SANS CONDITION**. Les poussins / poussines ne peuvent pas jouer en championnat de France par équipes Messieurs ou Dames

- **Joueur absent :**
  - Si le joueur est absent à l'appel de son nom, il a perdu la partie mais peut continuer à jouer les parties suivantes, ses points-parties compteront pour son équipe. Si le joueur abandonne ou refuse de jouer une partie il n'a plus le droit de jouer pour le restant de la rencontre

- **Composition d'équipes :**
  - **Equipes de 3 joueurs** (GE7) : **aucune limitation sur le nombre de mutés**
  - **Equipes de 4 joueurs**
    - **Muté : aucune limitation**
    - **Etranger :**
      - 1 seul étranger par équipe au maximum
    - **Multi appartenance** : 1 joueur en « **multi** appartenance » par équipe au maximum sur le championnat national par équipes
    - Pour tous les autres points, voir le règlement en vigueur

  - **Classement minimum :**

	Messieurs	Dames
	Classement minimum	
Nationale 1	≥ 1800 pts	≥ 1100 pts
Nationale 2	≥ 1600 pts	≥ 900 points pour **2** des 4 joueuses
Nationale 3	≥ 1400	
Pré-Nationale de Zone	≥ 1300 pts	
Grand Est Elite	≥ 1100 pts	
Grand Est 1	≥ 900 pts	
Grand Est 2-7	Aucune restriction	

Un joueur ne respectant plus le classement minimum en seconde phase mais ayant joué trois fois lors de la première phase avec son équipe peut jouer en seconde phase dans cette équipe

  - **Participation des féminines au championnat national par équipes masculin** :
    Une ou plusieurs féminines peuvent participer au championnat masculin si elles respectent les conditions de participation, notamment au niveau du classement et à condition que les rencontres ne se déroulent pas à la même date (date réelle ou figurant au dernier calendrier publié)

  - **Equipe incomplète** : Les équipes doivent être complètes de la Nationale 1 jusqu'à l'échelon Pré-nationale Messieurs et Grand Est Elite Messieurs. 1 joueuse au maximum pouvant être absente en Pré-Nationale Dames, mais une pénalité financière sera adressée au club fautif. Possibilité en cas d'absence totale d'un joueur au niveau régional (à l'exception de Grand Est Elite) de porter son nom et son numéro de licence sur la feuille de rencontre. Inscrire « joueur absent » en lieu et place du score des manches. Le joueur est alors considéré comme « absent pour toutes ses parties ». Dans ce cas, pas d'amende, mais comptabilisation de la participation du joueur pour le brûlage. Un joueur absent au maximum. Une amende sera adressée au club fautif en cas d'absence totale d'un nom de joueur sur la feuille de rencontre. L'absence d'un joueur en Grand Est Elite, ou de plus d'un joueur dans les autres divisions Grand Est, entraîne une sanction

Ligue du Grand Est de Tennis de Table
LGETT

Documents utiles pour les JA2 / JA3

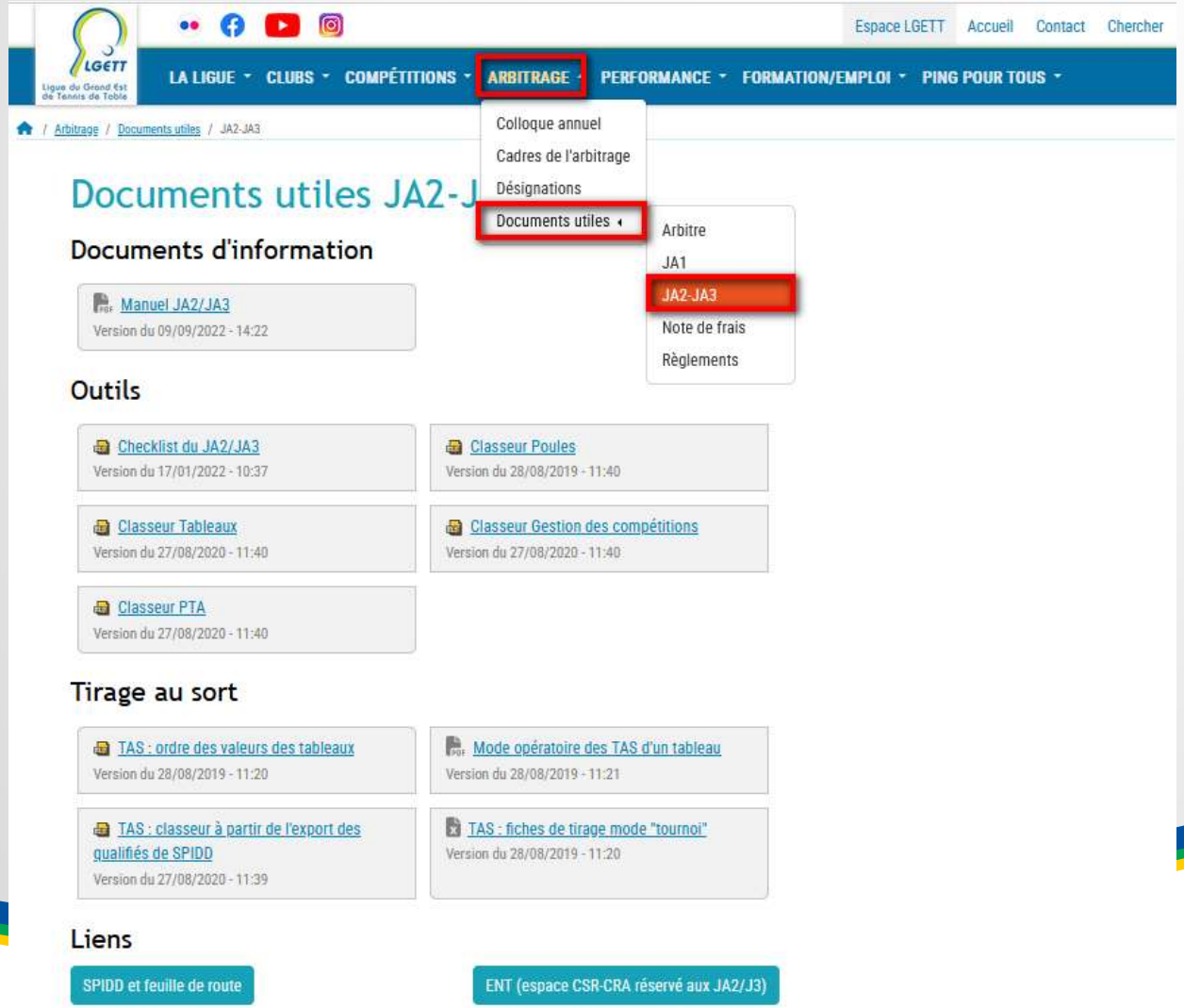

Ligue du Grand Est de Tennis de Table

Espace Numérique de Travail (JA2 / JA3)

- **Compétitions** (Mémo, Formules, Gestion de la compétition, Checklist, Rapport JA, PMS, …)
- **Formation Continue JA2 / JA3** (diaporamas, exercices, etc…)
- **SPID V2 / SPIDD** (modes opératoires, etc…)

Ligue du Grand Est de Tennis de Table
LGETT

Infos sur l'arbitrage / le juge-arbitrage

Thèmes spécifiques

Rappels ARB / JA / Dirigeants (litiges)

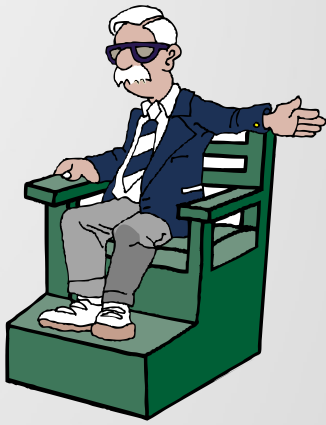

Honorabilité

Ligue du Grand Est de Tennis de Table

Rappels ARB / JA / Dirigeant

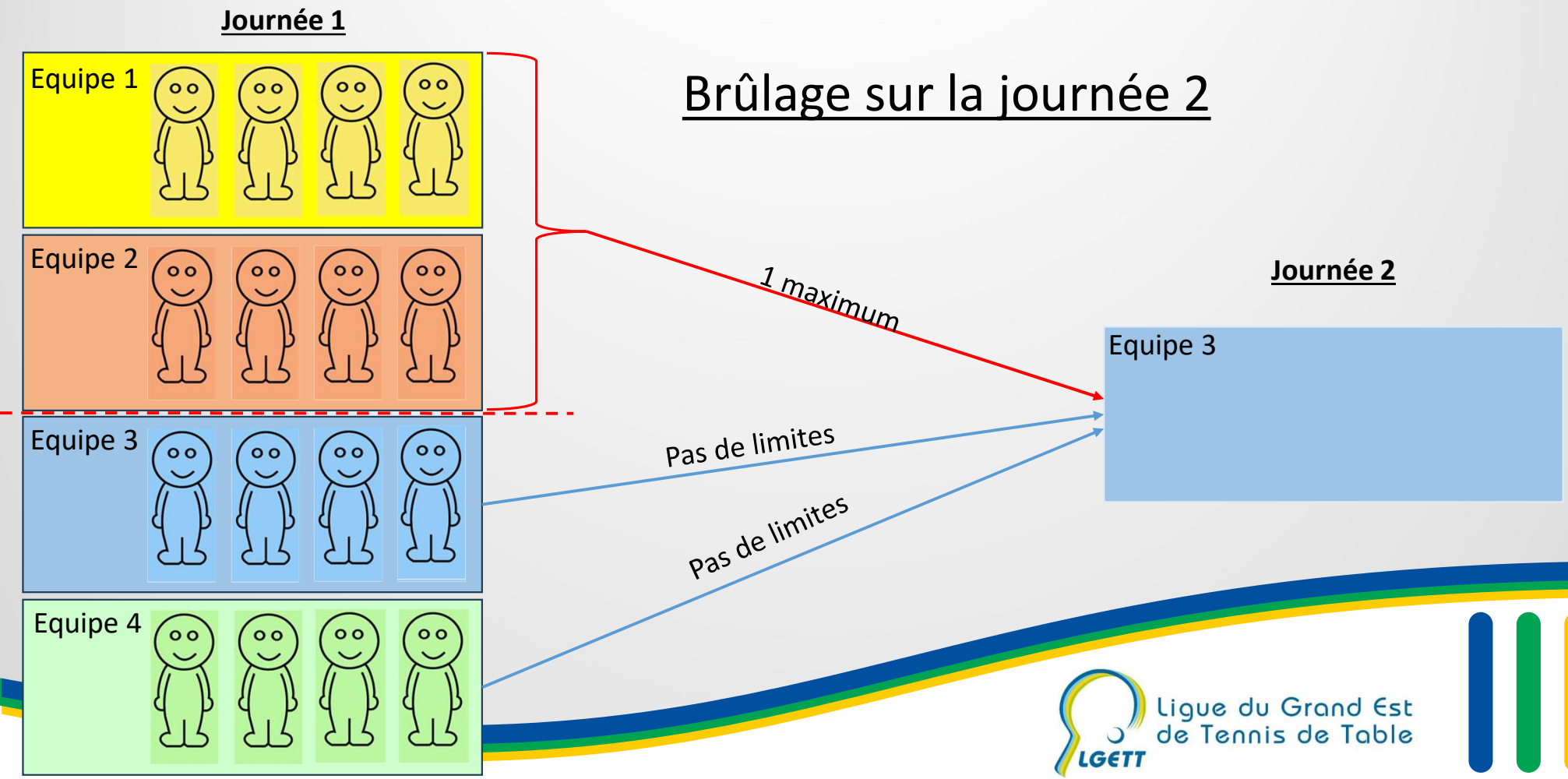

Ligue du Grand Est de Tennis de Table
LGETT

Rappels ARB / JA / Dirigeant

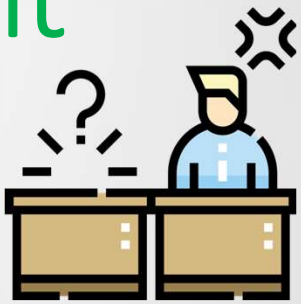

<u>Forfait et absence</u>:

- Si **forfait** d'une équipe ou équipe exempte, **remplir** une feuille de rencontre avec une **liste de joueurs** (comptabilisation brûlage)

- **Faire jouer** la rencontre, **même s'il n'y a qu'un seul joueur** par équipe

- Si un joueur est absent sur les niveaux GE1 à GE7, mettre le **nom** du joueur sur la feuille de rencontre et **« absent »** devant le score

				ORDRE DES PARTIES							
Absent				A	Jean	W	Michel			1	0
				B		X					

Ligue du Grand Est de Tennis de Table

Rappels ARB / JA / Dirigeant

<u>Refus de jouer / abandon / disqualification sur la rencontre</u>

⇒ Le joueur **ne peut plus jouer** le reste de ses parties de la rencontre, y compris le double

Penser à mentionner quel joueur du double est concerné par ce scénario au dos de la feuille de rencontre

Ligue du Grand Est de Tennis de Table

Rappels ARB / JA / Dirigeant

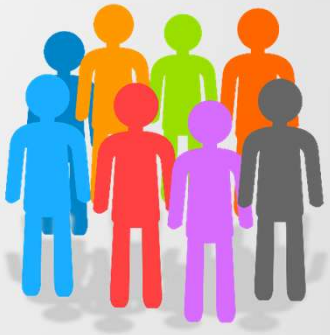

<u>2 équipes d'un même club dans une même poule</u>

⇒ Doivent obligatoirement se jouer sur la 1ère journée

⇒ **brûlage intégral** entre les 2 équipes

Ligue du Grand Est de Tennis de Table
LGETT

Rappels ARB / JA / Dirigeant

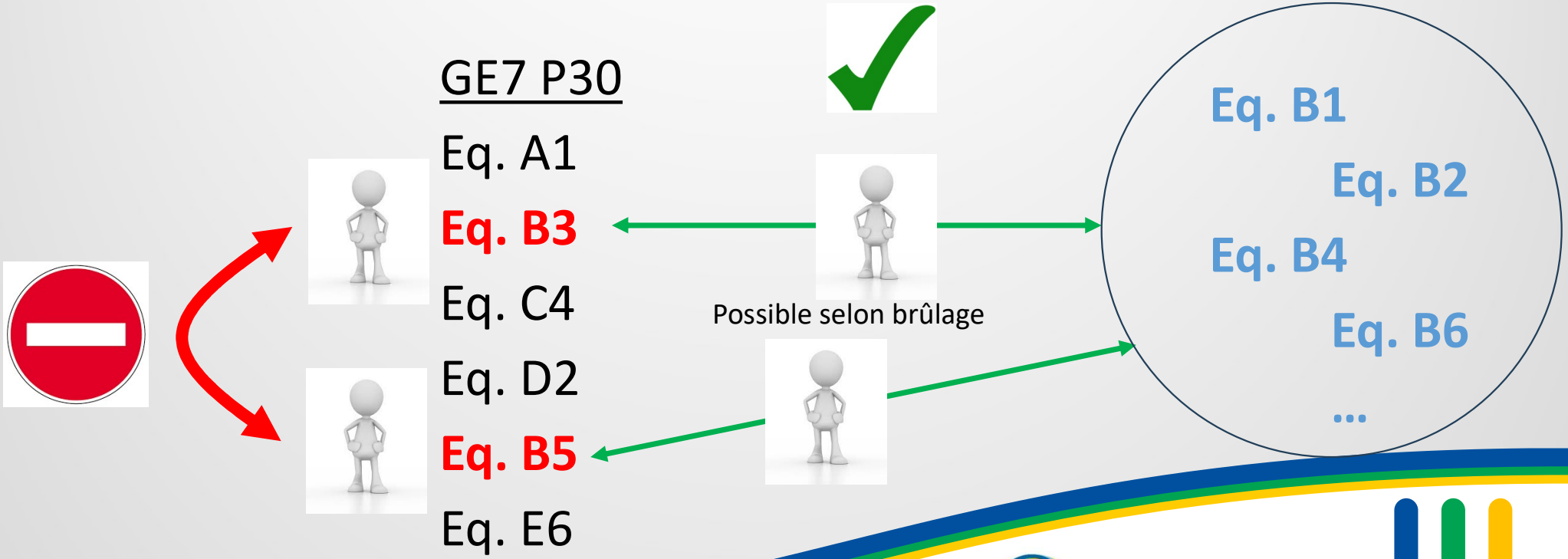

Ligue du Grand Est de Tennis de Table
LGETT

Rappels ARB / JA / Dirigeant

<u>Report de la date de la rencontre</u>

⇒ **ne peuvent jouer** sur cette nouvelle date **que les joueurs qualifiés** à la date initialement prévue

donc ne pas faire jouer un joueur ayant une date de licence postérieure à la date initiale de la rencontre

Ligue du Grand Est de Tennis de Table
LGETT

Rappels ARB / JA / Dirigeant

<u>Licence pour la compétition</u>

Une personne ayant une licence « **découverte** », « **liberté** » ou « **évènementielle** » **ne peut pas jouer en compétition**. Le club doit changer le type de la licence avant la compétition.

Licences « dirigeant », « compétition » et « loisir » => OK

Ligue du Grand Est de Tennis de Table

Gestion de la feuille de rencontre

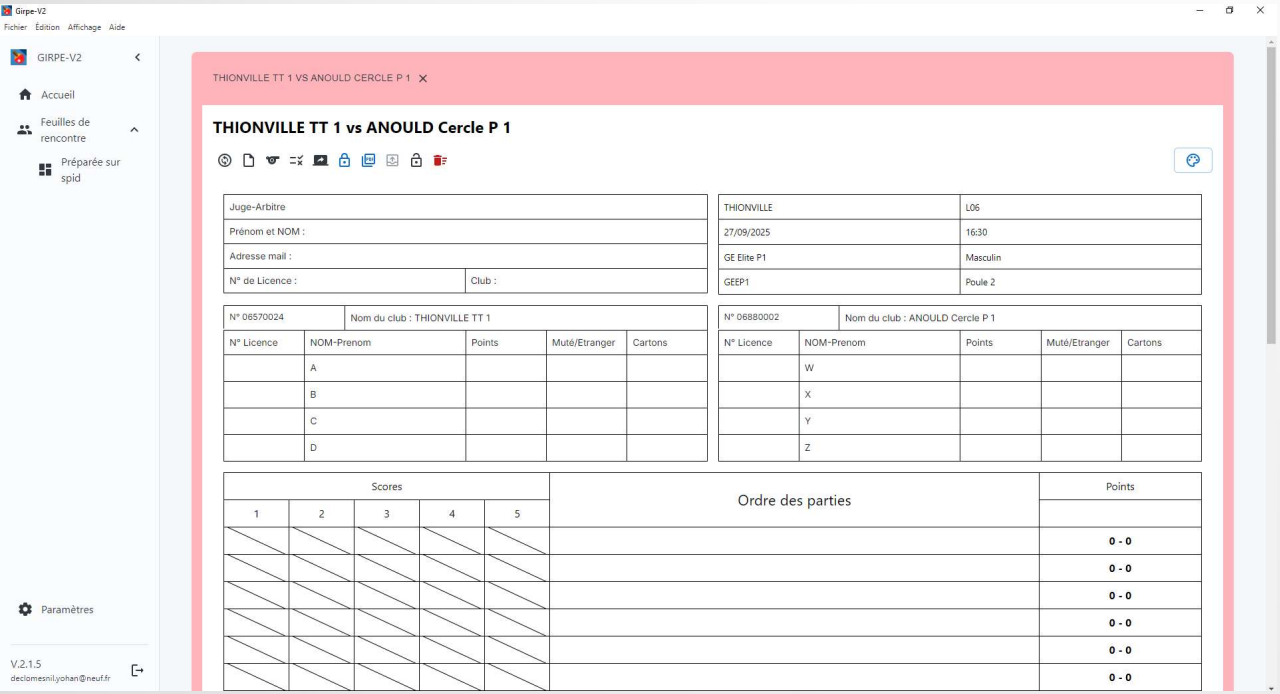

GIRPE OBLIGATOIRE AU NIVEAU NATIONAL, AINSI QUE PRENATIONAL MESSIEURS

Ligue du Grand Est de Tennis de Table
LGETT

Rapport du Juge-Arbitre

CHAMPIONNAT DE FRANCE PAR ÉQUIPES

FÉDÉRATION FRANÇAISE DE TENNIS DE TABLE

CARTONS

Nom Prénom	Association	Jaune	Jaune- 1pt	Jaune- 2pts	Roug JA	MOTIFS DES CARTONS

ARBITRES

A compléter obligatoirement en Nationale
et en cas de non-conformité le préciser dans la partie "Rapport du juge-arbitre

N° Licence	NOM - PRÉNOM	Grade

RAPPORT DU JUGE-ARBITRE

compléter obligatoirement en cas d'incident de jeu, de non-conformité des conditions de j
et de non-respect des obligations d'arbitrage
Vous pouvez déborder de ce "cadre" et effectuer un rapport complet sur une feuille annex

le verso de la feuille de rencontre devient le rapport du juge-arbitre

Capitaine Équipe A	Juge-Arbitre	Capitaine Équipe X
Signature	Signature	Signature

La signature des capitaines atteste de la connaissance des cartons, des arbitres et du rapport du juge arbitre

RÉSERVES ET/OU RÉCLAMATIONS

Pour chaque réserve ou réclamation, veuillez noter l'heure et la marque au moment de l'infraction et faire signer chaque capitaine sous chaque réserve ou réclamation

La signature n'atteste que la connaissance, et non la reconnaissance des faits

Type (réserve ou réclamation) : Heure Score :

Déposée par :

Toutes les informations sont disponibles sur :
www.fftt.com

FFTT

Arbitres

Attention, les obligations des clubs sont soumises aux amendes

=> bien mentionner la présence ou non des arbitres officiels non joueurs par le JA, le fait qu'ils soient licenciés, ainsi que leur grade

Ligue du Grand Est de Tennis de Table
LGETT

Arbitres

CHAMPIONNAT DE FRANCE PAR ÉQUIPES
FÉDÉRATION FRANÇAISE DE TENNIS DE TABLE

CARTONS						
Nom Prénom	Association	Jaune	Jaune-		Roug	MOTIFS DES CARTONS
			1pt	2pts	JA	

ARBITRES
A compléter obligatoirement en Nationale
et en cas de non-conformité le préciser dans la partie "Rapport du juge-arbitre

N° Licence	NOM - PRÉNOM	Grade

RAPPORT DU JUGE-ARBITRE
compléter obligatoirement en cas d'incident de jeu, de non-conformité des conditions de j
et de non-respect des obligations d'arbitrage
Vous pouvez déborder de ce "cadre" et effectuer un rapport complet sur une feuille annex

Capitaine Équipe A	Juge-Arbitre	Capitaine Équipe X
Signature	Signature	Signature

La signature des capitaines atteste de la connaissance des cartons, des arbitres et du rapport du juge arbitre

RÉSERVES ET/OU RÉCLAMATIONS
Pour chaque réserve ou réclamation, veuillez noter l'heure et la marque au moment de l'infraction et faire signer chaque capitaine sous chaque réserve ou réclamation
La signature n'atteste que la connaissance, et non la reconnaissance des faits
Type (réserve ou réclamation) : Heure Score :
Déposée par :

Toutes les informations sont disponibles sur :
www.fftt.com

A vérifier:

- ***2 arbitres actifs***
- ***Grade (AR / AC)***
- ***Licence compétition***

Si problème => le signaler au capitaine

Si non résolu => le mentionner dans le rapport du JA (manque 1 arbitre, arbitre non licencié, etc…)

Ligue du Grand Est de Tennis de Table
LGETT

Exemples d'amendes fédérales

- ***A titre d'exemples:***
  - ***Absence de JA actif dans un club*** => ***1 000€ / saison***
  - ***Absence de JA (extérieur)*** => ***50€ - 400€ / prestation***
  - ***Absence d'arbitre officiel*** => ***50€ / arbitre***
  - ***Saisie incomplète / erreur / Feuille non envoyée*** => ***100€***

Ligue du Grand Est de Tennis de Table
LGETT

Contrôle: signatures

CHAMPIONNAT DE FRANCE PAR ÉQUIPES
FÉDÉRATION FRANÇAISE DE TENNIS DE TABLE

CARTONS						
Nom Prénom	Association	Jaune	Jaune-		Roug	MOTIFS DES CARTONS
			1pt	2pts	JA	

ARBITRES

A compléter obligatoirement en Nationale
et en cas de non-conformité le préciser dans la partie "Rapport du juge-arbitre

N° Licence	NOM - PRÉNOM	Grade

RAPPORT DU JUGE-ARBITRE

compléter obligatoirement en cas d'incident de jeu, de non-conformité des conditions de j
et de non-respect des obligations d'arbitrage
Vous pouvez déborder de ce "cadre" et effectuer un rapport complet sur une feuille annex

Capitaine Équipe A	Juge-Arbitre	Capitaine Équipe X
Signature	Signature	Signature

La signature des capitaines atteste de la connaissance des cartons, des arbitres et du rapport du juge arbitre

RÉSERVES ET/OU RÉCLAMATIONS

Pour chaque réserve ou réclamation, veuillez noter l'heure et la marque au moment de l'infraction et faire signer chaque capitaine sous chaque réserve ou réclamation

La signature n'atteste que la connaissance, et non la reconnaissance des faits

Type (réserve ou réclamation) : Heure Score :
Déposée par :

Toutes les informations sont disponibles sur :
www.fftt.com

FFTT

A vérifier:

- ***Signature des 2 capitaines (recto ET verso)***

=> Atteste la connaissance des faits sur les diverses cartouches et non la reconnaissance

Ligue du Grand Est de Tennis de Table
LGETT

Destination des feuilles de rencontre

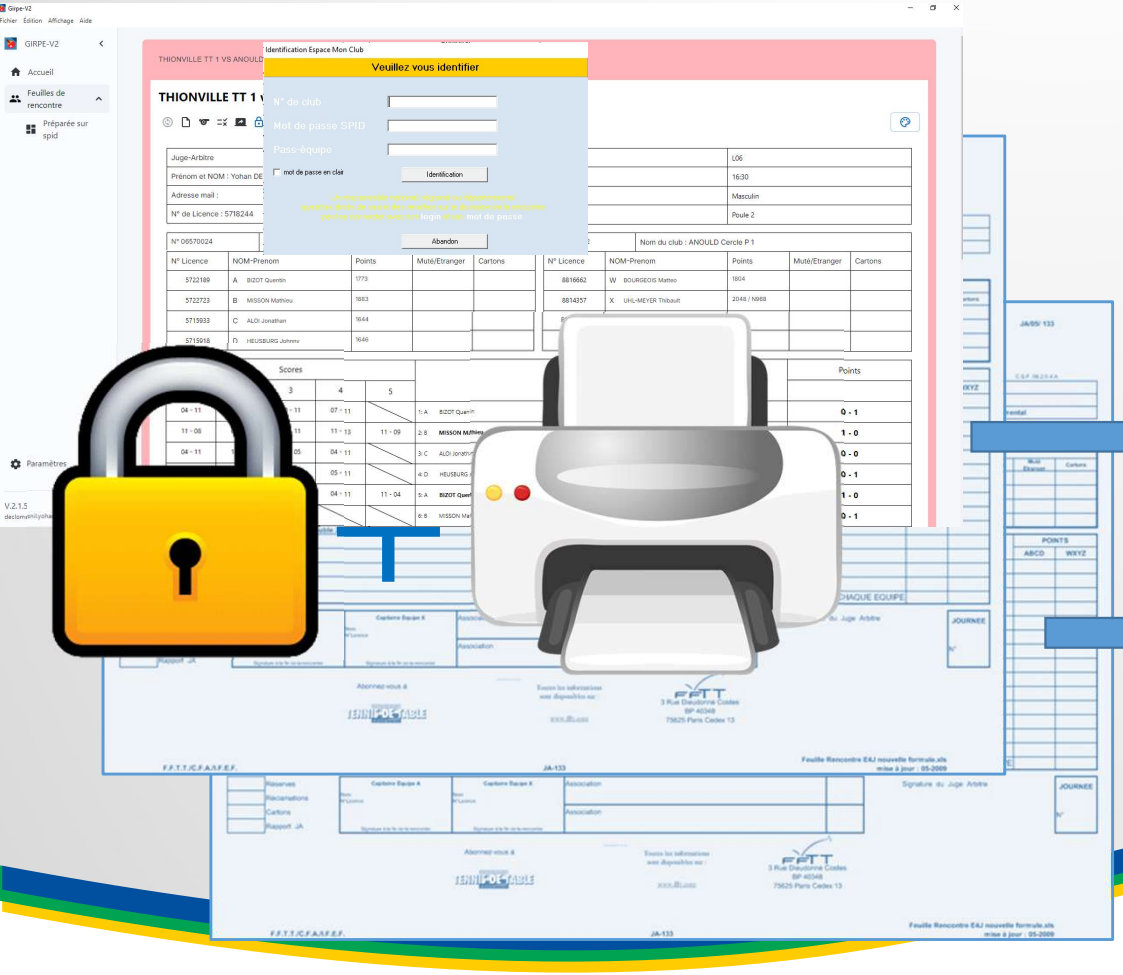

Gestion via GIRPE avec remontée des résultats dans SPID

RECTO-VERSO → **Club visiteur**

RECTO-VERSO → **Club recevant**

Ligue du Grand Est de Tennis de Table
LGETT

Destination des feuilles de rencontre

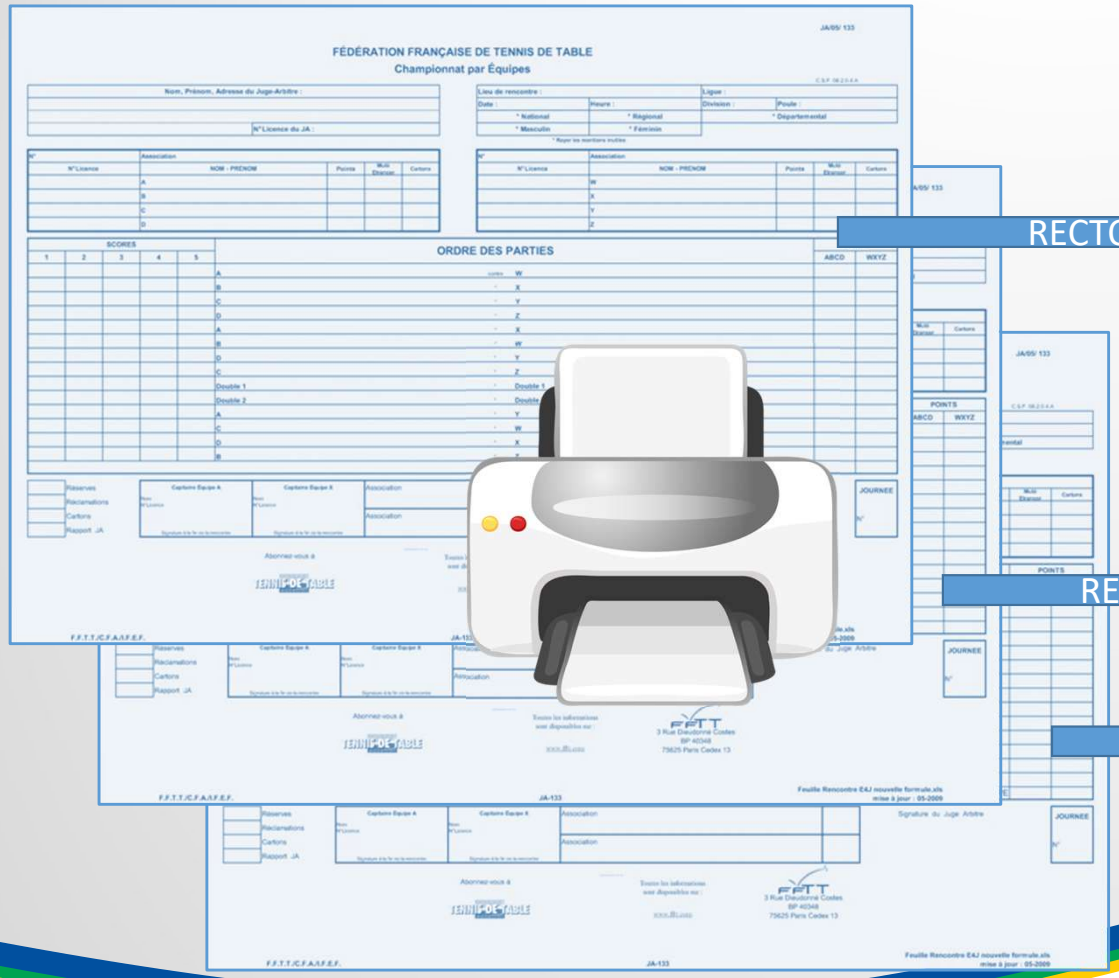

Gestion via GIRPE sans remontée des résultats dans SPID

RECTO-VERSO →

CS:
- FFTT,
- Zone,
- LGETT (**obligatoire** si score de parité , **carton, réserve, réclamation, rapport JA**)

RECTO-VERSO →

Club visiteur

RECTO-VERSO →

Club recevant

Ligue du Grand Est de Tennis de Table
LGETT

Destination des feuilles de rencontre

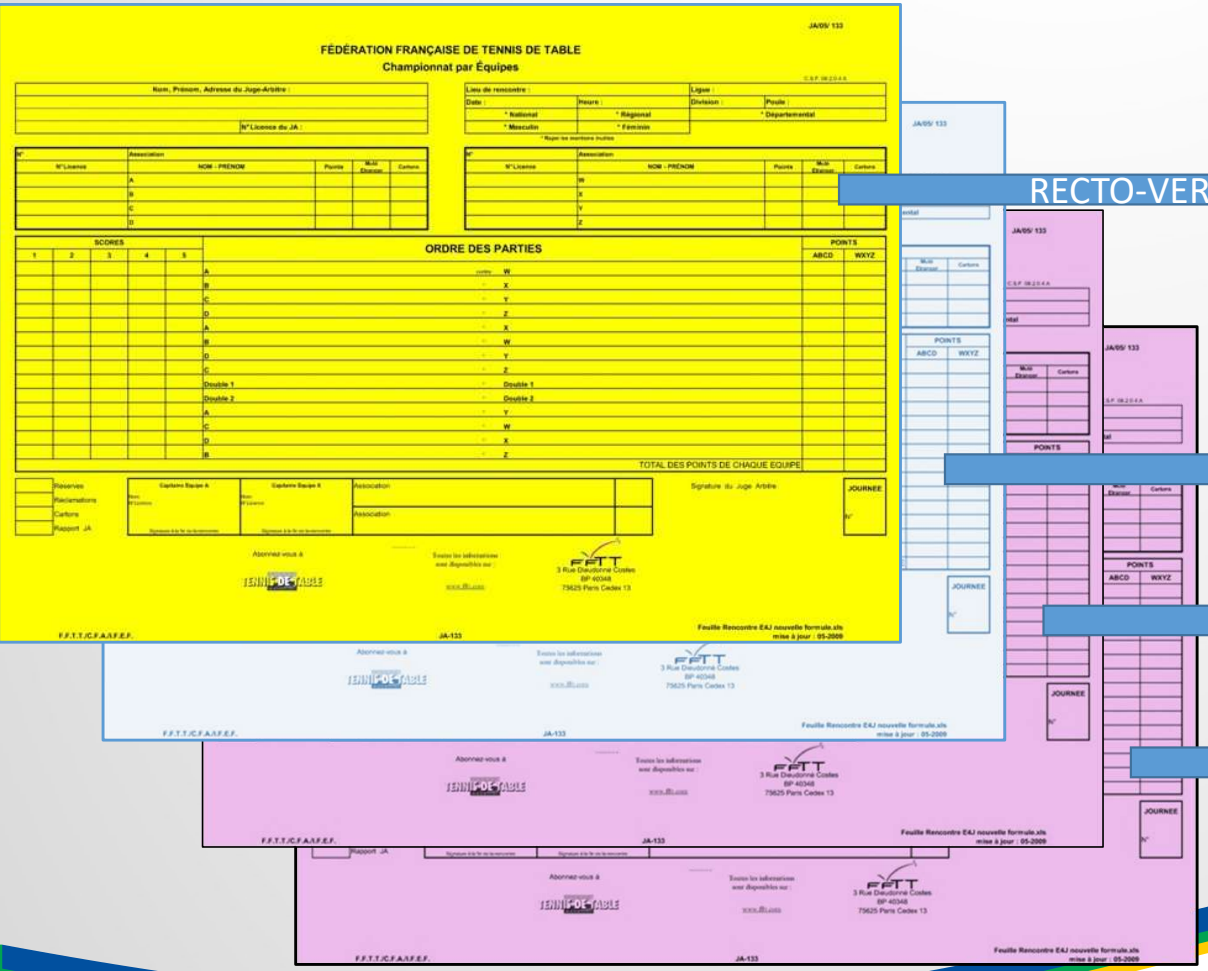

Gestion manuelle

RECTO-VERSO

CS:
- Zone,
- LGETT (**obligatoire** si score de parité, **carton, réserve, réclamation, rapport JA**)

Club visiteur

Club recevant

(Juge-arbitre)

Ligue du Grand Est de Tennis de Table

Rapport complémentaire du JA

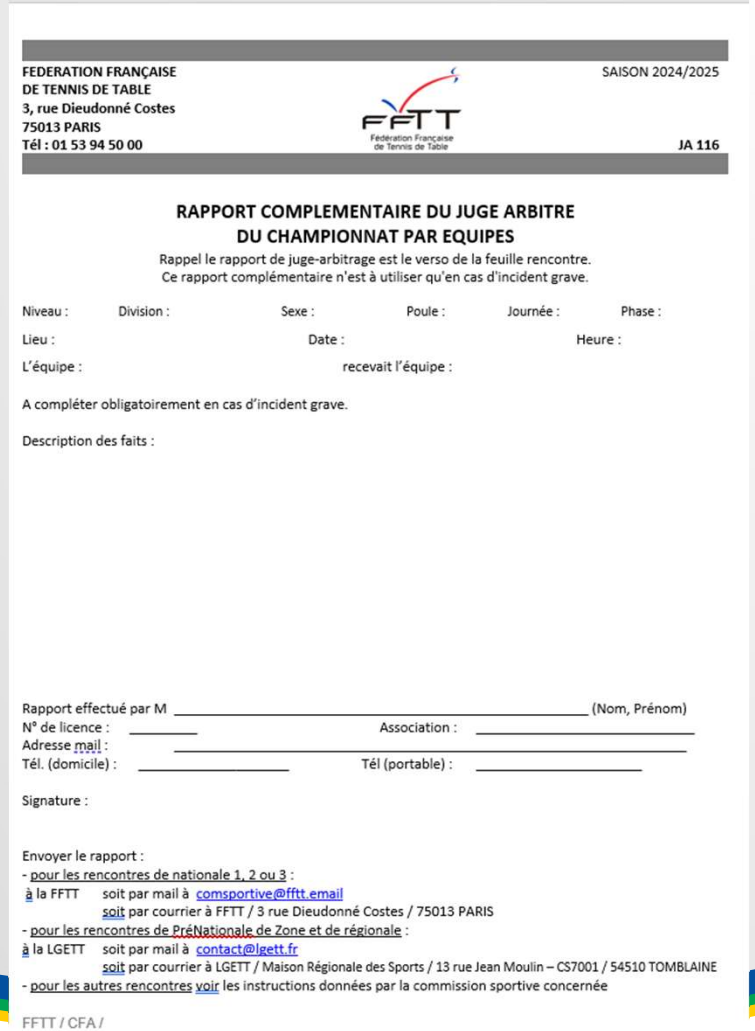

FEDERATION FRANÇAISE
DE TENNIS DE TABLE
3, rue Dieudonné Costes
75013 PARIS
Tél : 01 53 94 50 00

SAISON 2024/2025

JA 116

RAPPORT COMPLEMENTAIRE DU JUGE ARBITRE
DU CHAMPIONNAT PAR EQUIPES

Rappel le rapport de juge-arbitrage est le verso de la feuille rencontre.
Ce rapport complémentaire n'est à utiliser qu'en cas d'incident grave.

Niveau : Division : Sexe : Poule : Journée : Phase :

Lieu : Date : Heure :

L'équipe : recevait l'équipe :

A compléter obligatoirement en cas d'incident grave.

Description des faits :

Rapport effectué par M _____ (Nom, Prénom)
N° de licence : _____ Association : _____
Adresse mail : _____
Tél. (domicile) : _____ Tél (portable) : _____

Signature :

Envoyer le rapport :
- pour les rencontres de nationale 1, 2 ou 3 :
à la FFTT soit par mail à comsportive@fftt.email
soit par courrier à FFTT / 3 rue Dieudonné Costes / 75013 PARIS
- pour les rencontres de PréNationale de Zone et de régionale :
à la LGETT soit par mail à contact@lgett.fr
soit par courrier à LGETT / Maison Régionale des Sports / 13 rue Jean Moulin – CS7001 / 54510 TOMBLAINE
- pour les autres rencontres voir les instructions données par la commission sportive concernée

FFTT / CFA /

SI INCIDENT GRAVE (carton rouge pour un joueur, expulsion spectateur, etc…)

Rapport complémentaire du JA

- **Nat. 1, 2, 3 => FFTT**
- **Pré-Nat. => ZONE**
- **Rég. => LGETT**

Ligue du Grand Est de Tennis de Table

Récapitulatif des envois

<table>
<tr><th></th><th>National 1, 2, 3</th><th>Pré-National</th><th>Grand Est</th></tr>
<tr><td><u>Si GIRPE avec remontée dans SPID</u></td><td colspan="3"></td></tr>
<tr><td>feuille imprimée depuis GIRPE (recto/verso)</td><td colspan="3">1 exemplaire à l'équipe recevant
1 exemplaire à l'équipe adverse</td></tr>
<tr><td><u>Si GIRPE sans remontée dans SPID</u></td><td colspan="3"></td></tr>
<tr><td rowspan="2">feuille imprimée depuis GIRPE (recto/verso)</td><td>Classeur « .rpe » (Girpe v1) ou « json » (Girpe v2) à envoyer par mél à la FFTT</td><td>Classeur « .rpe » (Girpe v1) ou « json » (Girpe v2) à envoyer par mél à la Zone 5</td><td>1 exemplaire à la LGETT
(OBLIGATOIRE si score de parité)</td></tr>
<tr><td colspan="3">1 exemplaire à l'équipe recevant
1 exemplaire à l'équipe adverse</td></tr>
<tr><td><u>Si manuel</u></td><td colspan="3"></td></tr>
<tr><td>1er feuillet jaune (recto/verso)</td><td colspan="2" rowspan="4">GIRPE obligatoire</td><td>LGETT (OBLIGATOIRE si score de parité ou carton / réserve / réclamation / rapport JA)</td></tr>
<tr><td>2ème feuillet bleu</td><td>équipe recevant</td></tr>
<tr><td>3ème feuillet rose</td><td>équipe adverse</td></tr>
<tr><td>4ème feuillet rose (s'il existe)</td><td>Juge-Arbitre</td></tr>
<tr><td><u>Autres</u></td><td colspan="3"></td></tr>
<tr><td>Rapport complémentaire du JA</td><td>FFTT:
● par mail à sportive@fftt.email et/ou
● par courrier postal à la FFTT</td><td>ZONE 5</td><td>LGETT</td></tr>
</table>

Honorabilité

Pour rester actif, un cadre de l’arbitrage doit impérativement cocher la case sur l’accord du contrôle d’honorabilité demandé par le ministère

Ligue du Grand Est de Tennis de Table
LGETT

Honorabilité

Espace licencié

FF TENNIS DE TABLE

- Licencié
  - Informations
  - Mon compte
  - Attestation de licence
- Épreuves
- Résultats
- Formations
- Liens externes
- Téléchargements
- Aide

Informations personnelles

FICHE PERSONNELLE | COMMUNICATION | SANCTIONS | ACTUALITÉS | EMPLOIS

ÉTAT CIVIL

Nom: DECLOMESNIL	Nom: DECLOMESNIL	Prénom(s): Yohan
Date de naissance: 26/09/1983	Sexe: Homme	Nationalité: France
Pays de naissance: France	Commune de naissance: Saint-Lô (50000)	

PRINCIPAUX MOYENS DE COMMUNICATION

Email*: declomesnil.yohan@neuf.fr (25 / 100)	Téléphone fixe: 0680572987 (10 / 30)	Téléphone portable: 0680572987 (10 / 30)
Nature*: Personnelle		

N° et libellé voie: 12 rue du Marechal Lyautey (26 / 38)

Résidence, bâtiment (0 / 38) | Lieu dit (0 / 38)

Code postal: 57180 (5 / 5) | Ville: TERVILLE (8 / 50)

INFOS HONORABILITÉ

- [x] Arbitre (ARB)
- [ ] Encadrant(EDU)
- [ ] Dirigeant (EXP)
- [ ] Refuse le contrôle d'honorabilité

La licence que la personne sollicite lui permet d'accéder aux fonctions d'encadrant et/ou arbitre et/ou dirigeant d'établissement d'activités physiques et sportives au seins des **articles L. 212-1 et L. 322-1** du code du sport.
À ce titre, les éléments constitutifs de l'identité de la personne seront transmis par la fédération aux services de l'État afin qu'un contrôle automatisé de son honorabilité au seins de **l'article L. 212-9** du code du sport soit effectué.

- [x] La personne a été informée et a compris l'objet de ce contrôle

A remplir par le licencié

ENREGISTRER

Ligue du Grand Est de Tennis de Table
LGETT

Séance de travail collaboratif

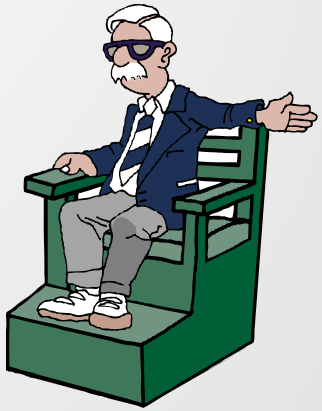

Ligue du Grand Est de Tennis de Table
LGETT

Séance de travail collaboratif

ARBITRAGE

Ligue du Grand Est de Tennis de Table

Séance de travail collaboratif

JUGE-ARBITRAGE

Championnat de France par équipes (JA1)

Ligue du Grand Est de Tennis de Table

QUESTIONS ET REPONSES

Ligue du Grand Est de Tennis de Table

GOLD BADGE

Tamara PARMENTELAT

Ligue du Grand Est de Tennis de Table

ALLOCUTIONS DE CLOTURE

Ligue du Grand Est de Tennis de Table

Ligue du Grand Est de Tennis de Table

LGETT

Ligue du Grand Est de Tennis de Table

LGETT